हरिभूमि

छत्तीसगढ़, मध्यप्रदेश, हरियाणा व दिल्ली से एक साथ प्रकाशित

समाचार ही नहीं, विचार भी

haribhoomi.com | बिलासपुर, शुक्रवार 13 नवंबर 2026



छत्तीसगढ़ की राजधानी रायपुर के आसमान पर विमानों की उंची उड़ान नजर आती है, लेकिन यह स्थिति राज्य के अन्य रीजनल कनेक्टिविटी वाले एयरपोर्ट पर नजर नहीं आती। बिलासपुर, अंबिकापुर, जगदलपुर, रायगढ़ और जशपुर एयरपोर्ट पर यात्रियों का टोटा है। जाहिर है, इसकी वजह से विमान कंपनियों को घाटा भी हो रहा होगा।

रायपुर के आसमां पर विमानों की उड़ान ऊंची, पर बिलासपुर जगदलपुर में यात्री कम, इसलिए पांच एयरपोर्ट पर फ्यूल वैट शून्य

हरिभूमि न्यूज ⏭ रायपुर

खास खबर

लिहाजा राज्य सरकार ने इन पांचों शहरों के एयरपोर्ट से फ्यूल लेने पर लगने वाले वैट की दर शून्य कर दी है। इस फैसले से विमान कंपनियों की परिचालन लागत कम करने और क्षेत्रीय उड़ानों को प्रोत्साहन देने की कोशिश की जा सकती है। वाणिज्यिक कर विभाग के अनुसार बिलासपुर, अंबिकापुर, जगदलपुर, रायगढ़ और जशपुर एयरपोर्ट पर विमान ईंधन एविएशन टर्बाइन फ्यूल (एटीएफ) की बिक्री पर वैट की दर शून्य प्रतिशत होगी। रायपुर एयरपोर्ट को इस छूट से बाहर रखा गया है। इस संबंध में 2017 में ⏭शेष पेज 6 पर

बिलासपुर-जगदलपुर में संयुक्त संख्या 1.11 लाख; क्षेत्रीय हवाई संपर्क को आर्थिक राहत देने की पहल



रायपुर और क्षेत्रीय एयरपोर्टों के यात्री आंकड़ों में बड़ा अंतर

विमानपत्तन प्राधिकरण के वित्त वर्ष 2024-25 के आंकड़ों के अनुसार रायपुर एयरपोर्ट से 25 लाख 72 हजार 31 यात्रियों ने यात्रा की। इसी अवधि में बिलासपुर एयरपोर्ट पर 36,850 और जगदलपुर एयरपोर्ट पर 74,407 यात्रियों की आवाजाही दर्ज की गई। दोनों क्षेत्रीय एयरपोर्टों का संयुक्त आंकड़ा 1,11,257 रहा। इस तरह रायपुर में यात्रियों की ⏭शेष पेज 6 पर

अंबिकापुर में उड़ानें बंद हुईं, बाद में फिर शुरू

अंबिकापुर एयरपोर्ट पर क्षेत्रीय हवाई सेवाओं की निरंतरता एक चुनौती रही है। लोकसभा में 2 अप्रैल 2026 को दिए गए उत्तर के अनुसार फ्लाई बिग ने दिसंबर 2024 में 19 सीटों वाले विमान से उड़ानें शुरू की थीं। अंबिकापुर-बिलासपुर और अंबिकापुर-रायपुर मार्गों पर संचालित ये सेवाएं 15 जून 2025 से विमान संबंधी समस्याओं के कारण बंद हो गई थीं। बाद में फ्लाई बिग ने अपने अनुबंधित अधिकार स्काई होप एविएशन को हस्तांतरित किए। हालांकि अंबिकापुर का हवाई संपर्क फिर शुरू हुआ। 30 मार्च 2026 को एलायंस एयर की अंबिकापुर से दिल्ली और कोलकाता के लिए उड़ानों का शुभारंभ किया गया। अक्टूबर 2026 के शीतकालीन उड़ान कार्यक्रम में रायपुर-अंबिकापुर हवाई संपर्क भी शामिल किया गया है। यह घटनाक्रम क्षेत्रीय हवाई सेवाओं में निरंतरता बनाए रखने की चुनौती और नए मार्गों से संपर्क विस्तार, दोनों को दर्शाता है।

क्षेत्रीय उड़ानों को व्यवहार्य बनाने की कोशिश

केंद्र सरकार की उड़ान योजना का उद्देश्य छोटे शहरों को हवाई संपर्क उपलब्ध कराना और क्षेत्रीय हवाई मार्गों को आर्थिक रूप से व्यवहार्य बनाना है। इसके तहत विमान कंपनियों को व्यवहार्यता अंतर वित्तपोषण () जैसी सहायता भी दी जाती है। राज्य सरकार की वैट छूट को इसी व्यापक क्षेत्रीय हवाई संपर्क नीति के अनुरूप क्षेत्रीय उड़ानों की लागत कम करने वाले कदम के रूप में देखा जा सकता है।

खबर संक्षेप

अंडमान के तीन और समुद्र तटों को 'ब्लू फ्लैग'

श्री विजय पुरम। अंडमान और निकोबार द्वीप समूह के तीन और समुद्र तटों को 2026-27 के लिए



प्रतिष्ठित अंतरराष्ट्रीय 'ब्लू फ्लैग' टैग मिला है। इसके साथ ही, स्वराज द्वीप स्थित मशहूर राधानगर तट के प्रमाणन का भी नवीनीकरण किया गया है। इससे इस केंद्र शासित प्रदेश में सतत पर्यटन की संभावनाएं और मजबूत हुई हैं। हाल ही में प्रमाणित किए गए समुद्र तटों में डिगलीपुर का रामनगर बीच, मायाबंदर का करमाटांग बीच और रंगत का रमन बगीचा बीच शामिल हैं।

ये सभी उत्तरी और मध्य अंडमान जिले में स्थित हैं। इस नई मान्यता के साथ, इन द्वीपों ने पर्यावरण के प्रति जिम्मेदार और टिकाऊ तटीय पर्यटन के एक उभरते हुए गंतव्य के रूप में अपनी स्थिति को और मजबूत कर लिया है। 'ब्लू फ्लैग' समुद्र तटों के लिए दुनिया के सबसे प्रतिष्ठित 'इको-लेबल' में से एक है।

ट्रक की चपेट में आने से पिता-पुत्र की मौत

बदायूं। यूपी के बदायूं शहर के सिविल लाइंस थाना क्षेत्र में एआरटीओ चौराहे के पास गुरुवार की सुबह एक तेज रफ्तार ट्रक की चपेट में आने से मोटरसाइकिल सवार एक व्यक्ति और उसके 14 वर्षीय बेटे की मौके पर ही मौत हो गई। कटैया गांव निवासी भगवानदास (42) अपनी पत्नी कमलेश और बेटे आशीष (14) के साथ भाई दूज पर कुंवरगांव थाना क्षेत्र के दरबाउनगर गांव स्थित ससुराल गए थे। तीनों मोटरसाइकिल से अपने गांव लौट रहे थे । और जैसे ही वे थाना सिविल लाइन क्षेत्र स्थित एआरटीओ आफिस चौराहे के पास पहुंचे, पीछे से आए तेज रफ्तार ट्रक ने उनकी बाइक में जोरदार टक्कर मार दी। पुलिस के एक अधिकारी ने बताया कि टक्कर इतनी भयानक थी कि भगवानदास और उनका बेटा आशीष ट्रक के नीचे आ गए जिससे दोनों की मौके पर ही मौत हो गई।

आग लगने से एक परिवार के चार सदस्यों की मौत

ईटानगर। अरुणाचल प्रदेश के कुरुंग कुमे जिले के एक कस्बे में



गुरुवार तड़के आग लगने से एक परिवार के कम से कम चार सदस्यों की मौत हो गई और करीब 24 घर जल गए। मृतकों में एक महिला और उसके तीन नाबालिग बच्चे शामिल हैं। बच्चों में दो बेटे और एक बेटी है जबकि महिला का पति गंभीर रूप से घायल हो गया है। मृतकों की पहचान डोंगडा यानू, उनके बेटों डोंगडा करसांग और डोंगडा माजी तथा बेटी डोंगडा अमजी के रूप में हुई है। गंभीर रूप से घायल पिता डोंगडा ताजी को इलाज के लिए ईटानगर भेजा गया है। आग तड़के करीब दो बजे पारसी-पारलो कस्बे में लगी और तेजी से आसपास के घरों तक फैल गई।

प्रति एकड़ 13,839 रुपए की आदान सहायता मिलेगी

धान पर बड़ा फैसला, कम बेचने पर भी 21 क्विंटल के हिसाब से मिलेगा पैसा

हरिभूमि न्यूज ⏭ रायपुर

छत्तीसगढ़ सरकार ने खरीफ के लिए कृषक उन्नति योजना के तहत धान उत्पादक किसानों को दी जाने वाली आदान सहायता का नया फार्मूला निर्धारित किया है। इसके तहत किसान यदि प्रति एकड़ निर्धारित अधिकतम 21 क्विंटल से कम धान भी बेचता है, तब भी उसे 21 क्विंटल के बराबर निर्धारित सहायता मिलेगी। सरकार ने इसके लिए प्रति एकड़ 13,839 रुपए की सहायता राशि तय की है। कृषि विकास एवं किसान कल्याण तथा जैव प्रौद्योगिकी विभाग द्वारा 12 नवंबर को जारी नए दिशा-निर्देशों में सहायता की गणना और भुगतान की प्रक्रिया स्पष्ट की गई है।

सरकार ने सामान्य धान के लिए घोषित न्यूनतम समर्थन मूल्य 2,441 प्रति क्विंटल और 3,100 के निर्धारित आधार मूल्य के अंतर की राशि 659 रुपए को 21 क्विंटल से गुणा कर प्रति एकड़ 13,839 रुपए की आदान सहायता निर्धारित की है। यह सहायता वास्तविक धान बिक्री की मात्रा के बजाय सत्यापित बोए गए रकबे के आधार पर निर्धारित होगी।

खास खबर

निर्देशों में स्पष्ट किया गया है कि यदि किसी किसान द्वारा प्रति एकड़ निर्धारित अधिकतम 21 क्विंटल से कम मात्रा में धान उपार्जन के लिए उपलब्ध कराया जाता है, तब भी उसे बोए गए धान के रकबे के आधार पर निर्धारित अधिकतम उपार्जन मात्रा के समतुल्य सहायता मिलेगी। ⏭शेष पेज 6 पर

15 क्विंटल बेचने पर भी 13,839 रुपए मिलेंगे

विभाग ने उदाहरण देकर इसे समझाया है। यदि किसी किसान ने एक एकड़ में धान बोया है और केवल 15 क्विंटल धान बेचा है, तब भी उसे 13,839 रुपए की सहायता मिलेगी। इसी तरह 2.5 एकड़ में धान बोने वाले किसान ने 38 क्विंटल धान बेचा हो, तो उसे 34,597.50 रुपए की सहायता निर्धारित होगी। 0.8 एकड़ में धान बोने वाले किसान के 15 क्विंटल धान बेचने पर भी 11,071.20 रुपए की सहायता मिलेगी। इस व्यवस्था में प्रति एकड़ 21 क्विंटल की मात्रा सहायता गणना का आधार है। किसान द्वारा इससे कम धान बेचे जाने पर भी सत्यापित बोए गए रकबे के अनुसार सहायता निर्धारित की जाएगी।

छत्तीसगढ़ सरकार ने तय किया 21 क्विंटल के आधार पर सहायता का फार्मूला



राज्य सरकार का बड़ा फैसला

मुख्यमंत्री विष्णुदेव साय ने कहा कि राज्य सरकार ने धान खरीदी पर बड़ा फैसला लिया है। सरकार प्रति एकड़ 21 क्विंटल की मान से आदान सहायता देगी। धान खरीदी के लिए 13 हजार 839 रुपए का भुगतान होगा। गन्ना किसानों को 425 रुपए अतिरिक्त राशि दी जाएगी।



खाते में सीधे पहुंचेगी राशि

योजना के तहत सहायता राशि किसान के आधार लिंक बैंक खाते में प्रत्यक्ष लाभ अंतरण के माध्यम से दी जाएगी। माकफेड तथा बीज निगम को सहायता राशि के भुगतान और उसके विस्तृत लेखा-जोखा के संधारण की जिम्मेदारी दी गई है। कृषि संचालक योजना के क्रियान्वयन, नियमित समीक्षा और पात्र किसानों को सहायता के एकमुश्त भुगतान के लिए जिम्मेदार होंगे।

खरीफ 2026 के धान पर ही लागू

नए दिशा-निर्देश खरीफ वर्ष 2026 में बोए गए धान तथा विपणन वर्ष 2026-27 में माकफेड द्वारा उपार्जित धान और बीज निगम द्वारा उपार्जित धान बीज से संबंधित बोए गए रकबे के लिए लागू होंगे। ग्रीष्मकाल में बोए गए धान पर यह योजना लागू नहीं होगी। योजना का लाभ उन्हीं किसानों को मिलेगा, जिनसे प्राथमिक कृषि साख सहकारी समितियों/लैम्पस के माध्यम से माकफेड द्वारा धान उपार्जित किया गया हो अथवा बीज निगम द्वारा धान बीज का उपार्जन किया गया हो। किसानों का एग्रीस्टैक में पंजीयन अनिवार्य है।

सहायता राशि प्राप्त करने देना होगा आवेदन

धान खरीदी के समय ही किसानों को कृषक उन्नति योजना के तहत सहायता राशि प्राप्त करने के लिए निर्धारित प्रारूप में आवेदन करना होगा। आवेदन के लिए आवश्यक प्रावधान खाद्य विभाग द्वारा धान खरीदी पोर्टल पर किए जाएंगे। सरकार के नए निर्देशों के अनुसार, धान बेचने की मात्रा कम होने पर भी सत्यापित बोए गए रकबे के आधार पर सहायता की गणना होगी। इससे पात्र किसानों को प्रति एकड़ निर्धारित पूरी सहायता प्राप्त करने का प्रावधान किया गया है।

महादेव सट्टे का खिलाड़ी जेल पहुंचा, अब ईडी लगाएगी अर्जी



हरिभूमि न्यूज ⏭ रायपुर

ऑनलाइन महादेव सट्टा एप के प्रमोटर की पुलिस रिमांड समाप्त होने के बाद गुरुवार को उसे सीबीआई ने विशेष अदालत में पेश किया। रिमांड के लिए नया आवेदन नहीं लगाने पर कोर्ट ने उसे सात दिनों के लिए 19 नवंबर तक न्यायिक रिमांड पर जेल भेजने का फैसला सुनाया है। प्रकरण की सुनवाई मनोज कुमार सिंह ठाकुर की विशेष अदालत में हुई है।

बचाव पक्ष के वकील तुषार गिरी के अनुसार सीबीआई ने आगे रिमांड के लिए आवेदन नहीं लगाया। इसके बाद कोर्ट ने आरोपी को जेल ⏭शेष पेज 6 पर

झोला उठाकर जेल जाते दिखा

न्यायिक रिमांड पर जेल भेजे जाने का आदेश होने के तत्काल बाद कोर्ट रूम में जरूरी कानूनी प्रक्रिया पूरी करने के बाद जेल वारंट हासिल कर सीबीआई की टीम रायपुर सेंट्रल जेल के लिए रवाना हुई। इसके पूर्व आरोपी को अपने जेल भेजे जाने का अंदेशा होने पर उसने अपना जरूरी दैनिक सामान एक झोला में भरकर मंगा लिया था। जेल दाखिल करने की प्रक्रिया के दौरान आरोपी स्वयं झोला उठाकर जेल के अंदर दाखिल होते दिखा।

ईडी के आवेदन पर आज कोर्ट में होगी सुनवाई

ईडी के वकील सौरभ पाण्डेय के अनुसार महादेव सट्टा एप के प्रमोटर से पूछताछ करने कोर्ट में प्रोटेक्शन वारंट के लिए आवेदन पेश किया गया है। उस मामले में कोर्ट में शुक्रवार को सुनवाई होगी। अभियोजन पक्ष के वकील के अनुसार कोर्ट से प्रोटेक्शन वारंट हासिल करने के बाद सौरभ चंद्राकर की गिरफ्तारी करने कोर्ट में आवेदन पेश किया जाएगा।

ट्रकों के पहिए पूरी तरह से थमे, दूसरे राज्यों से आए सब्जियों के ट्रक पर असर नहीं

बस्तर संभाग में बसें पूरी तरह ठप, रायपुर में पुलिस पहरे के बीच संचालन, निजी स्कूल बंद

हरिभूमि न्यूज ⏭ रायपुर

ऑल इंडिया ड्राइवर ज्वाइंट कमेटी द्वारा बुलाए गए बंद का छत्तीसगढ़ में मिला-जुला असर रहा। बस्तर संभाग के अंतर्गत आने वाले बैलाडीला, दंतेवाड़ा, गीदम और बचेली में बसों का संचालन पूरी तरह से बंद रहा है। बीजापुर में दोपहर 12 बजे तक बसें बंद रहीं। इसके बाद पुलिस जवानों की निगरानी में संचालन प्रारंभ हुआ। अन्य क्षेत्रों में 10 से 15 प्रतिशत तक बसें नहीं चलीं, जबकि इतनी ही संख्या में बसों का संचालन आधा से एक घंटे देर ⏭शेष पेज 6 पर

■ गुरूर के पास तोड़े गए बसों के शीशे, अन्य जगह शांतिपूर्ण प्रदर्शन



सभी के अपने दावे

छग यातायात महासंघ (बस संघ)के अध्यक्ष सैयद अनवर अली ने बताया, गुरुर के पास बसों के शीशे तोड़ दिए गए। अधिक हानि से उन्होंने इनकार किया। उनके अनुसार, पुलिस बल के सहयोग से गाड़ियों का संचालन हुआ। केवल जगदलपुर संभाग में ही बसें पूरी तरह से बंद रहीं, जबकि अन्य स्थानों पर थोड़े विलंब के साथ संचालन हुआ।वहीं, बस परिवहन ड्राइवर संघ के प्रदेश महासिचव अतृम नंद ने कहा कि हड़ताल शुक्रवार को भी जारी रहेगी। संघ द्वारा ड्राइवरों को समझाइश ⏭शेष पेज 5 पर

सब्जियों पर फिलहाल असर नहीं

डुमरतराई थोक सब्जी मंडी अध्यक्ष श्रीनिवासन रेड्डी ने हरिभूमि से बातचीत में कहा, प्रदेश में बेंगलुरू, महाराष्ट्र और पं.बंगाल से सब्जियां आती हैं। यहां से आने वाली सब्जियों में टमाटर, पत्ता गोभी सहित अन्य सब्जियां शामिल हैं। यहां से आने वाली ट्रकों को नहीं ⏭शेष पेज 6 पर

सोलापुर एयरपोर्ट पर बड़ा हादसा टला

टेक ऑफ के दौरान रनवे से फिसला ट्रेनिंग विमान



एजेंसी ⏭ मुंबई

महाराष्ट्र के सोलापुर एयरपोर्ट पर गुरुवार को बड़ा हादसा टल गया, जब टेक-ऑफ के दौरान एक ट्रेनिंग विमान रनवे से फिसल गया। यह घटना तब हुई जब ट्रेनी पायलट विमान को टेक-ऑफ कराने की कोशिश कर रहा था, जिससे विमान रनवे से बाहर हो गया। इस घटना में पायलट को कोई चोट नहीं आई है। विमान में कितने लोग सवार थे, अभी यह पता नहीं चल पाया है। घटनास्थल से प्राप्त तस्वीरों में विमान आगे की ओर झुका हुआ दिखाई दे रहा है, जिसका अगला हिस्सा जमीन को छू रहा है। सोलापुर हवाई अड्डे के अधिकारियों ने अब तक इस घटना पर कोई आधिकारिक बयान जारी नहीं किया है। मिली जानकारी के अनुसार, यह घटना तब हुई जब ट्रेनी पायलट उड़ान भरने की कोशिश कर रही थी। इस दौरान, ट्रेनिंग विमान रनवे से भटक गया और रनवे की सतह से फिसल गया। उड़ान भरते समय विमान का नियंत्रण कैसे खो गया, इसके सटीक कारणों का अभी पता नहीं चल पाया है।

घेरने की तैयारी में विपक्ष

छग विस का शीतकालीन सत्र 14 से 17 दिसंबर तक

हरिभूमि न्यूज ⏭ रायपुर

छत्तीसगढ़ विधानसभा का शीतकालीन सत्र 14 दिसंबर से शुरू होकर 17 दिसंबर तक चलेगा। विधानसभा सचिवालय ने दिसंबर में आयोजित होने वाले सत्र की बैठकों को लेकर अधिसूचना जारी कर दी है। चार दिनों तक चलने वाले इस सत्र में कुल चार बैठकें होंगी। इस दौरान विभिन्न विधायी कार्यों के साथ राज्य सरकार द्वारा अनुपूरक ⏭शेष पेज 6 पर

अनुपूरक बजट पर भी रहेगी नजर

चार दिवसीय सत्र में अनुपूरक बजट पेश होने की संभावना को देखते हुए वित्तीय प्रावधानों और विभिन्न विभागों के लिए अतिरिक्त राशि के आवंटन पर भी सदस्यों की नजर रहेगी। विपक्ष बजट के प्रावधानों के साथ विकास कार्यों की प्रगति और ⏭शेष पेज 6 पर

नवीन तिथियों के अनुसार ही तय होगा आवेदन, प्रवेश पत्र सहित अन्य शेड्यूल

गुरुवार को जारी किया गया संशोधित कैलेंडर, आवेदन नवीन तिथियों के अनुसार ही

कर्मचारी चयन मंडल ने बदली तिथियां, आरक्षक भर्ती दिसंबर 2027 की जगह अप्रैल में, 11 प्रवेश परीक्षाएं भी नई तारीख में

हरिभूमि न्यूज ⏭ रायपुर

छत्तीसगढ़ कर्मचारी चयन मंडल ने 2027 में आयोजित होने वाली परीक्षाओं के लिए संशोधित कैलेंडर जारी किया है। संशोधित कैलेंडर के अनुसार आरक्षक भर्ती परीक्षा की तिथि में बदलाव किया गया है। पूर्व में आरक्षित एक तिथि में शिक्षक भर्ती परीक्षा आयोजित की जाएगी। सबसे बड़ा बदलाव विभिन्न पाठ्यक्रम में दाखिले के लिए ⏭शेष पेज 6 पर



अभ्यर्थी हित में निर्णय

एक ही दिन दो परीक्षाएं आयोजित होने की स्थिति में अभ्यर्थियों के लिए मुश्किलें हो जाती हैं। राष्ट्रीय स्तर की प्रवेश परीक्षाएं रविवार को आयोजित होने के कारण चयन मंडल गुरुवार को अपनी परीक्षाएं लेगा।

- **केदार पटेल,** संयुक्त परीक्षा नियंत्रक, कर्मचारी चयन मंडल

9 माह पहले ही दिलानी होगी परीक्षा

छत्तीसगढ़ शासन सामान्य प्रशासन विभाग के अंतर्गत समूह-4 में आने वाली आरक्षक भर्ती परीक्षा पहले दिसंबर 2027 में आयोजित की जानी थी। इसमें बदलाव किया गया है। यह परीक्षा अब मार्च-अप्रैल में होगी। कर्मचारी चयन मंडल द्वारा जारी अधिसूचना के अनुसार, छत्तीसगढ़ शासन सामान्य प्रशासन विभाग द्वारा परीक्षाएं 2027 के अंत के स्थान पर शीघ्र आयोजित कराने निर्देशित किया गया, इसलिए इसकी तिथि बदली गई। आरक्षक भर्ती ⏭शेष पेज 6 पर

ऐसी है नवीन तिथियां

परीक्षा का नाम	तिथि
समूह 2	10 जनवरी
समूह 1	14 मार्च
समूह 4	4 अप्रैल
समूह 3	18 अप्रैल
पीपीटी	6 मई
प्रीबीएड-6	मई
पीईटी	13 मई
प्रीएमएससी नर्सिंग	13 मई
पीपीएचटी	27 मई
पोस्ट बेसिक नर्सिंग	27 मई
प्रीडीएलएड	3 जून
प्रीएमसीए	10 जून
प्रीबीएससी नर्सिंग	10 जून
पीएटी/पीव्हीपीटी	20 जून
समूह 2	11 जुलाई
समूह 5	25 जुलाई
समूह 6	29 अगस्त
समूह 3	19 सितंबर
शिक्षक पात्रता परीक्षा	26 सितंबर
राज्य पात्रता परीक्षा	3 अक्टूबर
समूह 2	17 अक्टूबर
समूह 7	21 नवंबर
आरक्षित	28 नवंबर
समूह 6	12 दिसंबर
आरक्षित	19 दिसंबर

टंडन के मोबाइल में फूटेज, करता था ब्लैकमेल, अब तक ठगी-प्रताड़ना के छह केस

हरिभूमि न्यूज ⏭ रायपुर

बिलासपुर जेल में बंद होटल कारोबारी दीपक टंडन को रायपुर पुलिस प्रोटेक्शन वारंट में रायपुर लाने की तैयारी में जुटी हुई है। इसके लिए पुलिस ने बिलासपुर कोर्ट में आवेदन पेश कर दिया है। आरोपी की पत्नी बरखा टंडन से जब्त दो मोबाइल में कुछ कपल्स के निजी पलों के सीसीटीवी फूटेज पुलिस को मिले हैं। उस फूटेज के आधार पर दीपक और उसकी पत्नी कपल्स के साथ ब्लैकमेलिंग करते थे। इस पूरे प्रकरण को लेकर पुलिस अफसरों से संपर्क करने पर पुलिस ने वीडियो मिलने की बात की पुष्टि की है, लेकिन वीडियो किस नेचर का है, इस पर कुछ भी बोलने से बचते रहे। बिलासपुर, सिरगिट्टी पुलिस ने मणिशंकर पाण्डेय की शिकायत पर 29 अक्टूबर को अपराध दर्ज किया है। दर्ज शिकायत के आधार पर पुलिस ने दीपक टंडन को गिरफ्तार किया है। पीड़ित ने थाने में शिकायत दर्ज कराई थी कि आरोपी ने अपने वेब पोर्टल में एआई की मदद से उनके फोटो के साथ छेड़खानी कर भ्रामक तथा आपत्तिजनक खबर बनाकर पोस्ट कर उनकी छवि धूमिल करने की कोशिश की है। बिलासपुर में शिकायत दर्ज होने के बाद आरोपी के खिलाफ तेलीबांधा थाना में तीन तथा पत्नी के खिलाफ एक कारोबारी तथा सरिता बाजपेयी ने ठगी की शिकायत दर्ज कराई है। इसी के साथ सक्ती में कोल कारोबारी ने दीपक के खिलाफ ठगी की शिकायत दर्ज कराई है। रायपुर में दर्ज अपराध पर पूछताछ करने पुलिस उसे प्रोटेक्शन वारंट में लाने की कोशिश कर रही है।

■ आरोपी की पत्नी के जब्त दो मोबाइल में होटल के कई सीसीटीवी फूटेज मिले

इन मामलों में दर्ज है अपराध

- रायपुर तेलीबांधा थाने में बीयर कारोबारी आशीष जायसवाल की शिकायत पर दो अलग-अलग एफआईआर दर्ज की गई हैं। जमीन और रेस्टोरेंट सौदे में धोखाधड़ी। एटमॉस्फेरिया कैफे और 16,500 वर्गफीट जमीन को अपनी बताकर 1 करोड़ 16 लाख रुपए में सौदा कर 36 लाख की ठगी। फॉर्च्यूनर लीजेंडर कार बेचने के नाम पर 20 लाख रुपए की ठगी।
- रायपुर तेलीबांधा थाने में आर्ट ऑफ लिविंग की प्रमुख सरिता बाजपेयी की शिकायत पर पुलिस ने बीएनएस की 8 धाराओं के तहत मामला दर्ज किया है, जिसमें दंपति के खिलाफ सरकारी सील तोड़कर उनकी होटल बेलाकासा में जबरन कब्जा करने के साथ चाकू की नोक पर धमकाने, अश्लील हरकत करने का आरोप।
- बिलासपुर डिजिटल छेड़छाड़ और वसूली, शिकायतकर्ता मणिशंकर पांडेय ने आरोप लगाया था कि उनकी तस्वीरों के साथ आर्टिफिशियल इंटेलिजेंस (एआई) के जरिए छेड़छाड़ कर आपत्तिजनक सामग्री तैयार की गई और सोशल मीडिया व न्यूज पोर्टल पर प्रसारित कर ब्लैकमेल किया गया।
- सक्ती ट्रांसपोर्टर किशन शर्मा ने सक्ती थाने में शिकायत दर्ज कराई है कि वर्ष 2022 में कोयला ट्रांसपोर्टिंग का टेंडर दिलाने का झांसा देकर उनसे 15 लाख रुपए वसूले गए और एक बंद हो चुके बैंक का फर्जी चेक दिया गया।
- कोरबा दीपका थाना में कारोबारी महेंद्र सिंह ने 2015-16 के बीच कोल ट्रांसपोर्ट का काम दिलाने के नाम पर 27 लाख रुपए की ठगी की रिपोर्ट दर्ज कराई थी, जिसमें कोर्ट में पेश न होने के कारण टंडन के खिलाफ गिरफ्तारी वारंट भी जारी हो चुका है।
- अन्य पुराने और विचाराधीन मामले पुलिस जांच के अनुसार, रकम वापस मांगने वाले लोगों को होटल में बुलाकर बंधक बनाने, मारपीट करने और अश्लील वीडियो बनाकर धमकाने के आरोप भी सामने आए हैं। इसके अलावा उस पर पहले से ही टोनही प्रताड़ना अधिनियम (टोनही एक्ट) और रायपुर के साधना मंडप पर अवैध कब्जे के मामले भी दर्ज हैं।

हाईकोर्ट ने 22.20 लाख की वसूली डिक्री को किया निरस्त

हरिभूमि न्यूज ⏭ बिलासपुर



हाईकोर्ट ने जय बालाजी इंडस्ट्रीज लिमिटेड के खिलाफ दुर्ग रोडवेज प्राइवेट लिमिटेड के पक्ष में पारित 22.20 लाख रुपए की वसूली की डिक्री निरस्त कर दी है। जस्टिस पार्थ प्रतिम साहू और जस्टिस सुषमा सावंत की डिवीजन बेंच ने कंपनी की ओर से दायर प्रथम अपील स्वीकार करते हुए दुर्ग के प्रथम अतिरिक्त जिला न्यायाधीश द्वारा 30 अक्टूबर 2019 को पारित फैसले को रद्द कर दिया। ट्रायल कोर्ट ने नेमीचंद नाहर को 22,20,512 रुपए की वसूली और 13 फरवरी 2017 से भुगतान तक 9 प्रतिशत वार्षिक ब्याज पाने का हकदार माना था।

मामले के अनुसार दुर्ग रोडवेज प्राइवेट लिमिटेड के प्रबंध निदेशक नेमीचंद नाहर का दावा था कि जय बालाजी इंडस्ट्रीज ने अपने कर्मचारियों के परिवहन के लिए 14 अगस्त 2013 को दो बस किराए पर लेने का वर्क ऑर्डर जारी किया था। इसके तहत मासिक किराया 1.50 लाख रुपए और प्रतिमाह 3500 लीटर डीजल देने की शर्त थी। अनुबंध की अवधि 16 अगस्त 2013 से 15 अगस्त 2015 तक थी। वादी के अनुसार कंपनी ने नियमित भुगतान नहीं किया और 31 अगस्त 2016 तक किराए सहित कुल 24,95,278 रुपए बकाया हो गए। कानूनी नोटिस के बाद भी भुगतान नहीं होने पर वसूली का मुकदमा दायर किया गया। जय बालाजी इंडस्ट्रीज ने किसी भी अनुबंध बसों के संचालन और बकाया देनदारी से इनकार किया था। हाईकोर्ट ने सुनवाई के दौरान पाया कि वादी ने स्वयं स्वीकार किया था कि औपचारिक अनुबंध पेश नहीं किया गया है और वर्क ऑर्डर व बिल दुर्ग रोडवेज प्राइवेट लिमिटेड के नाम से संबंधित थे। इसके बावजूद मुकदमा नेमीचंद नाहर ने अपनी व्यक्तिगत हैसियत से दायर किया था। कंपनी की ओर से मुकदमा करने के लिए उनके अधिकार को प्रमाणित करने वाला न तो कंपनी का प्राधिकार पत्र न संचालक मंडल का प्रस्ताव और न ही कंपनी के अंतर्नियम पेश किए गए। कोर्ट ने कहा कि कंपनी की ओर से मुकदमा करने का अधिकार विधिवत साबित होना आवश्यक है। केवल प्रबंध निदेशक होने का दावा पर्याप्त नहीं है।

डिवीजन बेंच ने यह भी माना कि वादी कथित अनुबंध दो बसों के संचालन और बकाया राशि की देनदारी को पर्याप्त साक्ष्यों से साबित नहीं कर सका। साथ ही दुर्ग रोडवेज की ओर से वसूली का मुकदमा दायर करने का अपना अधिकार भी प्रमाणित नहीं किया गया। इस आधार पर हाईकोर्ट ने ट्रायल कोर्ट के निष्कर्षों को त्रुटिपूर्ण मानते हुए 22.20 लाख रुपए की वसूली और ब्याज संबंधी डिक्री निरस्त कर दी। दोनों पक्षों को अपना-अपना खर्च वहन करने का निर्देश दिया गया।

महंगाई की मार से मिठाइयों में अब कम वजन की पैकिंग का चलन

हरिभूमि न्यूज ⏭ रायपुर

महंगाई की मार के कारण इस बार दीपावली में मिठाइयों में कम पैकिंग का चलन देखने को मिला। कारोबारियों ने भी अब कम वजन वाले डिब्बे बनवाने प्रारंभ कर दिए हैं। जो लोग एक किलो की मिठाई लेकर गिफ्ट देने का काम करते हैं, उन लोगों ने इस बार जहां 800 ग्राम की पैकिंग कराके गिफ्ट दिए हैं, वहीं आधा किलो के स्थान पर 400 ग्राम और एक पाव के स्थान पर 200 ग्राम की पैकिंग वाले मिठाई के डिब्बे बांटे गए हैं।



■ एक किलो के स्थान पर 800 ग्राम, आधा किलो के स्थान पर 400 ग्राम और एक पाव के स्थान पर अब 200 ग्राम के डिब्बों में पैकिंग

मिठाइयों के दाम भी लगातार बढ़ते जा रहे हैं। दीपावली से पहले मिठाइयों के दाम 40 रुपए से 100 रुपए बढ़े थे। इसके पीछे का कारण शक्कर, घी, दूध के साथ अन्य सामानों का महंगा होना है। इसी के साथ ड्राई फ्रूड्स के दाम बढ़ने का भी असर रहा। चांदी के दाम बढ़ने के कारण चांदी के वर्क के दाम भी बढ़े हैं।

डिब्बों का भी बदला साइज

आमतौर पर दीपावली में बड़ी से लेकर छोटी कंपनी, व्यापारिक संस्थानों के साथ ही रिश्तेदारों, दोस्तों, राजनीतिक पार्टियों, प्रशासनिक अधिकारियों में भी गिफ्ट में मिठाइयों देना आम बात है, लेकिन जो लोग बहुत ज्यादा संख्या में गिफ्ट में मिठाइयां देते हैं, उनमें इस बार अलग ही प्रचलन देखने को मिला। मिठाई का कारोबार करने वालों के मुताबिक पहले जो एक-एक किलो के मिठाई के डिब्बे लेते थे, उन लोगों ने अब पांच किलो के स्थान पर चार किलो मिठाई को 800-800 ग्राम के पांच डिब्बों में पैक करवाने का काम किया। इसी तरह से जो लोगों आधा-आधा किलो की मिठाई के डिब्बे गिफ्ट में देते हैं, उन लेगों ने दो किलो की मिठाई को 400-400 ग्राम के डिब्बों में पैक करवा के पांच डिब्बे बनाने का ऑर्डर दिया। इसी तरह से जो लोग एक-एक पाव के पैकेट बांटते हैं, उन लोगों ने एक किलो मिठाई के पांच डिब्बे बनवाए हैं। ऐसा करने से इनको कम खर्च लगा।

◆ कम वजन वाले डिब्बे बनवा रहे

मिठाइयों की महंगी से बचने के लिए गिफ्ट में दी जाने वाली मिठाई लेने वाले ग्राहकों ने अब कम वजन में मिठाई लेना प्रारंभ किया है तो हम लोग भी 800, 400 और 200 ग्राम के डिब्बे बनवा रहे हैं।

- **संजय विरानी,** संचालक, स्वीट इंडिया

सरकारी भवनों का मेंटनेंस नहीं, हो गए जर्जर, हादसों को दे रहे न्योता

नए भवनों के प्रस्ताव शासन स्तर पर लंबित

हरिभूमि न्यूज ⏭ रायपुर

राजधानी रायपुर में कई महत्वपूर्ण सरकारी विभागों के भवन जर्जर हालत में पहुंच गए हैं। छत्तीसगढ़ नागरिक आपूर्ति निगम का गुढ़ियारी स्थित भवन हो या छत्तीसगढ़ सहकारी विपणन संघ, आबकारी विभाग का सिविल लाइन स्थित कार्यालय अथवा कृषि विभाग के भवन, सभी रखरखाव के अभाव में जर्जर हो चुके हैं। इन भवनों में दरारें पड़ने के साथ छत और दीवारें क्षतिग्रस्त हो चुकी हैं। बारिश के दिनों में इन भवनों में सीपेज की समस्या भी बनी रहती है। इसके बावजूद इन भवनों में अधिकारी-कर्मचारियों के साथ बड़ी संख्या में आम लोग एवं श्रमिकों का आना-जाना जारी है। ऐसे में किसी भी समय यहां बड़ा हादसा होने की आशंका बनी हुई है। हैरानी की बात यह है कि संबंधित विभागों की ओर से जर्जर भवनों की जगह नए भवनों के निर्माण के लिए शासन को प्रस्ताव भी भेजे जा चुके हैं, लेकिन अब तक इन प्रस्तावों पर स्वीकृति की मुहर नहीं लग पाई है। नतीजतन पुराने भवनों में ही विभागीय कामकाज संचालित किया जा रहा है।



करोड़ों का राशन, भवन में सीपेज का खतरा

नागरिक आपूर्ति निगम के गुढ़ियारी स्थित भवन में सार्वजनिक वितरण प्रणाली (पीडीएस) के तहत वितरण होने वाले चावल, शक्कर और नमक का करोड़ों रुपए का भंडारण किया जाता है। इस भवन की हालत भी लंबे समय से खराब बनी हुई है। दीवारों में दरारें और बारिश के दौरान सीपेज की समस्या के कारण यहां भंडारित खाद्य सामग्री को भी नुकसान पहुंचने की आशंका रहती है। यदि समय रहते समस्या का समाधान नहीं किया गया, तो सरकारी राशन के खराब होने से आर्थिक नुकसान उठाना पड़ सकता है।

कर्मचारी-मजदूरों पर भी मंडरा रहा खतरा

इस भवन में हर दिन बड़ी संख्या में वाहनों के जरिए पीडीएस चावल, शक्कर और नमक राशन दुकानों तक पहुंचाने के लिए लोड किया जाता है। इस काम में कर्मचारी और मजदूर दिनभर जुटे रहते हैं। ऐसे में भवन का कोई हिस्सा क्षतिग्रस्त होकर गिरता है, तो इसकी चपेट में आने से श्रमिकों और कर्मचारियों की जान पर बन सकती है। इसके अलावा यहां आने-जाने वाले वाहन चालकों को भी खतरा बना रहता है।

प्रस्ताव भेजा है, स्वीकृति मिलना बाकी

नागरिक आपूर्ति निगम गुढ़ियारी भवन को बने कई दसक हो चुके हैं। इसके कारण जर्जर होने लगा है। नए भवन बनाने के लिए प्रस्ताव भेजा है, जिसे स्वीकृति मिलनी बाकी है। खाद्य सामग्री को बारिश से बचाने के लिए थोड़ा बहुत मरम्मत का काम हर साल किया जाता है।

- **कामली मिश्रा,** नोडल अधिकारी, नागरिक आपूर्ति निगम

अन्य विभागों के भवनों की हालत भी खराब

नागरिक आपूर्ति निगम के साथ छत्तीसगढ़ सहकारी विपणन संघ रायपुर, आबकारी विभाग का सिविल लाइन स्थित कार्यालय और कृषि विभाग के भवनों में भी मरम्मत की जरूरत है। कई जगह दीवारों में दरारें दिखाई दे रही हैं, जबकि छतों से पानी रिसने और प्लास्टर उखड़ने जैसी समस्याएं बनी हुई हैं। इन भवनों में रोजाना अधिकारी-कर्मचारी विभागीय कार्य करते हैं और विभिन्न कामों से आम लोग भी पहुंचते हैं। ऐसे में भवनों की जर्जर स्थिति सुरक्षा के लिहाज से चिंता का विषय बनी हुई है।

नए भवनों के लिए शासन की स्वीकृति का इंतजार

बताया जा रहा है कि संबंधित विभागों द्वारा पुराने और जर्जर भवनों की जगह नए भवन बनाने के लिए प्रस्ताव तैयार कर शासन को भेजे गए हैं। अब इन प्रस्तावों को स्वीकृति मिलने का इंतजार है। हालांकि, प्रस्तावों पर निर्णय होने तक मौजूदा भवनों की सुरक्षा और आवश्यक मरम्मत की व्यवस्था करना भी जरूरी है। सालों से मेंटेनेंस नहीं होने के कारण भवनों की स्थिति लगातार बिगड़ रही है। ऐसे में केवल नए भवनों के निर्माण का इंतजार करना जोखिम भरा साबित हो सकता है। समय रहते तकनीकी निरीक्षण और जरूरी मरम्मत नहीं कराई गई, तो किसी दिन यह लापरवाही बड़े हादसे का कारण बन सकती है।

रिट याचिका अधिकार वर्षों तक निष्क्रिय व अचानक नींद से जागने वालों के लिए नहीं

बिलासपुर। हाईकोर्ट ने एक महत्वपूर्ण और कड़ा फैसला सुनाते हुए स्पष्ट किया है कि भले ही भारतीय संविधान के अनुच्छेद 226 के तहत रिट याचिका दायर करने के लिए कोई निश्चित समय-सीमा निर्धारित न हो, लेकिन इसका यह अर्थ कतई नहीं है कि कोई नागरिक या उसका उत्तराधिकारी दशकों तक सोता रहे और अपनी सुविधानुसार जब चाहे तब अदालत का दरवाजा खटखटाए।

कोर्ट ने तीन दशक पुराने मामले में बिना किसी ठोस और संतोषजनक स्पष्टीकरण के अत्यधिक देरी का हवाला देते हुए याचिका को शुरुआती दौर में ही खारिज कर दिया है। यह पूरा कानूनी विवाद राजेंद्र कुमार महंमद बनाम साउथ ईस्टर्न कोलफील्ड्स लिमिटेड व अन्य से जुड़ा हुआ है। याचिकाकर्ता ने खुद को स्व. रामलाल महंमद का बेटा बताते हुए हाईकोर्ट में यह रिट याचिका दायर की थी।

हाईकोर्ट ने अत्यधिक देरी का हवाला देते हुए याचिका की खारिज

याचिकाकर्ता ने बताया कि उनके पिता साउथ ईस्टर्न कोलफील्ड्स लिमिटेड में कार्यरत थे और 30 अप्रैल 2002 को सेवानिवृत्त हो गए थे। इसके पश्चात वर्ष 2015 में उनका निधन हो गया था। याचिका में यह मांग की गई थी कि उनके पिता द्वारा वर्ष 1996 में दिए गए कथित आवेदन पर विचार किया जाए और उन्हें वर्ष 1989 से 1994 तक के बकाए वेतन का भुगतान किया जाए।

एसईसीएल की ओर से पैरवी कर रहे वकील ने याचिका का विरोध करते हुए कोर्ट के समक्ष दलील दी कि याचिकाकर्ता के दावे पूरी तरह से विरोधाभासी हैं। एक ओर जहां याचिका में दिवंगत कर्मचारी को सहायक शिक्षक बताया गया, वहीं पुराने कथित अभ्यावेदन में उन्हें श्रेणी-टू का चपरासी बताया गया था। इसके अलावा सेवाकाल के दौरान और सेवानिवृत्ति से लेकर मृत्यु तक कर्मचारी ने कभी इस मामले को लेकर कोई ठोस कानूनी कदम नहीं उठाया। मामले की सुनवाई करते हुए जस्टिस बीडी गुरु ने अपने आदेश में कानूनी सिद्धांतों को स्पष्ट करते हुए कहा कि रिट अधिकार क्षेत्र उन याचिकाकर्ताओं के लिए नहीं है जो वर्षों तक निष्क्रिय रहते हैं और अचानक नींद से जागते हैं।

कोर्ट ने कहा कि हालांकि अनुच्छेद 226 के तहत कोई निश्चित लिमिटेशन पीरियड नहीं होता, फिर भी याचिका एक उचित समय के भीतर दायर की जानी चाहिए। इस मामले में कर्मचारी स्वयं 2002 में रिटायर होने के बाद 2015 तक जीवित रहा, लेकिन उसने अपने लंबित प्रतिनिधित्व को लेकर कोई सक्रिय प्रयास नहीं किया।

50-50 प्रतिशत के अनुपात में उपार्जन केंद्रों में पहुंचने लगे बारदाने, पहले खेप में 6 हजार पहुंच चुके

हरिभूमि न्यूज ⏭ रायपुर

रायपुर जिले में समर्थन मूल्य पर किसानों से धान खरीदी 15 नवंबर से शुरू हो रही है। इसे लेकर जिले में तैयारियां तेज कर दी गई हैं। उपार्जन केंद्रों में किसानों की सुविधा के लिए खाली बारदानों का भंडारण शुरू हो गया है। मार्कफेड के अधिकारियों से मिली जानकारी के अनुसार, जिले के कुल 160 उपार्जन केंद्रों में पंजीकृत किसानों के रकबे के आधार पर करीब 30 हजार बारदाने उपलब्ध कराए जाने हैं। इनमें नए और पुराने बारदानों की आपूर्ति 50-50 प्रतिशत के अनुपात में की जाएगी। अधिकारियों के मुताबिक पहले खेप में उपार्जन केंद्रों में करीब 6 हजार बारदानों का भंडारण किया जा चुका है। इनमें नए और पुराने बारदानों का अनुपात निर्धारित व्यवस्था के अनुसार रखा गया है। शेष बारदानों की आपूर्ति भी आगामी एक से दो सप्ताह के भीतर पूरा करने की बात कही जा रही है। अधिकारियों का कहना है कि धान खरीदी के दौरान किसी भी केंद्र में बारदानों की कमी नहीं रहेगी।

नए केंद्रों में नमी मापक यंत्र, इलेक्ट्रानिक तौल मशीन, कम्प्यूटर सिस्टम की खरीदी

इस वर्ष जिले में 21 नए उपार्जन केंद्र खोले गए हैं। इस तरह जिले में धान खरीदी केंद्रों की संख्या बढ़कर 160 पहुंच गई है। इन केंद्रों के माध्यम से समर्थन मूल्य पर धान की खरीदी की जाएगी। नए केंद्रों में भी आवश्यक संसाधन जुटाने का काम लगभग पूरा कर लिया गया है। यहां धान की नमी जांचने के लिए नमी मापक यंत्रों के साथ इलेक्ट्रानिक तौल मशीन, कंप्यूटर सिस्टम की खरीदी कर ली गई है। इससे खरीदी प्रक्रिया के दौरान धान की गुणवत्ता की जांच और किसानों के उपज संबंधी रिकॉर्ड दर्ज करने में सुविधा होगी। विभागीय सूत्रों के अनुसार, नए उपार्जन केंद्रों की व्यवस्थाएं सुनिश्चित करने के लिए सभी नई समितियों को विभाग ने सहकारी बैंक के माध्यम से एक-एक लाख रुपए की राशि उपलब्ध कराई थी। इस राशि से खरीदी कार्य के लिए जरूरी उपकरण और कंप्यूटर सिस्टम की व्यवस्था की गई है।

किसानों को नहीं होगी परेशानी

जिले में पुराने और नए सभी उपार्जन केंद्रों में जरूरी इंतजाम तेजी से पूरे किए जा रहे हैं। बारदानों की उपलब्धता, नमी मापक यंत्र और कंप्यूटर सिस्टम की व्यवस्था के बाद अब खरीदी शुरू होने का इंतजार है। विभागीय स्तर पर शेष बारदानों का भंडारण और अन्य तैयारियां निर्धारित समय-सीमा में पूरी करने की कवायद चल रही है। उचित मूल्य दुकानदार अब तक 10 लाख पुराने बारदाने मार्कफेड में जमा करा चुके हैं, वहीं करीब 8 लाख बारदाने अभी भी जमा किया जाना बाकी है। इस तरह अभी भी करीब 45 प्रतिशत बारदाने जमा नहीं किए गए हैं। अधिकारी के अनुसार जिन दुकानों के समूह द्वारा 50 प्रतिशत से कम बारदाने जमा किए हैं, उन्हें सप्ताहभर के भीतर कम से कम 50 प्रतिशत बारदाने जमा करने निर्देशित किया है।

खरीदी की तैयारी पूरी कर ली गई

नए उपार्जन केंद्रों में भी धान खरीदी की तैयारी लगभग पूरी कर ली गई है। बारदाने भी लगभग 45 प्रतिशत भंडारण हो गया है।

- **जसबीर सिंह बघेल,** डीएमओ, सहकारी विपणन संघ मर्यादित रायपुर

राशिफल

मेष मन प्रसन्न रहेगा। दाम्पत्य सुख में वृद्धि होगी। परिवार में धार्मिक कार्य होंगे। माता-पिता से धन की प्राप्ति हो सकती है। तरक्की के मार्ग प्रशस्त होंगे।

वृष स्वास्थ्य का ध्यान रखें। परिवार की समस्याओं पर भी ध्यान दें। पिता का साथ मिलेगा। रहन-सहन कष्टमय हो सकता है। बौद्धिक कार्यों से आय बढ़ेगी।

मिथुन मन परेशान रहेगा। संयत रहें। क्रोध से बचें। परिवार में शान्ति बनाये रखने का प्रयास करें। भाइयों के सहयोग से नए कारोबार की शुरुआत करेंगे।

कर्क आत्मविश्वास में कमी रहेगी। मन परेशान रहेगा। व्यर्थ के झगड़े एवं विवादों से बचें। स्वास्थ्य के प्रति सचेत रहें। शैक्षिक कार्यों के लिए विदेश जा सकते हैं।

सिंह व्यर्थ के क्रोध एवं वाद-विवाद से बचें। किसी सम्पत्ति से आय के साधन बन सकते हैं। नौकरी में कार्यभार में वृद्धि हो सकती है।

कन्या पठन-पाठन में रुचि रहेगी। शैक्षिक कार्यों के लिए विदेश जाने के योग बन रहे हैं। जीवनसाथी से मनमुटाव की स्थिति रहेगी।

तुला मन प्रसन्न रहेगा। परिश्रम की अधिकता रहेगी। आय में कमी एवं खर्च अधिक की स्थिति हो सकती है। सुस्वादु खानपान में रुचि रहेगी।

वृश्चिक आत्मसंयत रहें। मानसिक शान्ति बनाये रखने के प्रयास करें। परिवार के स्वास्थ्य का ध्यान रखें। माता का साथ मिलेगा। रुके हुए धन की प्राप्ति होगी।

धनु आत्मसंयत रहें। क्रोध के अतिरेक से बचें। कारोबार में कठिनाइयां आ सकती हैं। शैक्षिक कार्यों में आशातीत परिणाम मिलेंगे।

मकर वाणी में मधुरता रहेगी, परन्तु धैर्यशीलता बनाये रखने के प्रयास करें। माता के स्वास्थ्य का ध्यान रखें। खर्चों में वृद्धि होगी। रहन-सहन अव्यवस्थित रहेगा।

कुंभ आत्मविश्वास भरपूर रहेगा। मन प्रसन्न भी रहेगा। फिर भी व्यर्थ के क्रोध एवं वाद-विवाद से बचें। परिवार की समस्याओं पर ध्यान दें।

मीन परिवार में शान्ति बनाये रखने के प्रयास करें। खर्चों में वृद्धि होगी। किसी धार्मिक स्थल की यात्रा पर जाना हो सकता है।

शब्द पहेली - 6405

1	2	■	3	4	■	5	6	■	7	8
9		10	■	11	12	■	13	14	■	
■	15		16	■	17	18	■	19	20	■
21	■	22		23	■	24	25	■	26	27
28	29	■	30		31	■	32	33	■	
■	34	35	■	36		37	■	38	39	■
40	■	41	42	■	43		44	■	45	46
47	48	■	49	50	■	51		52	■	
■	53	54	■	55	56	■	57		58	■
59	■	60	61	■	62	63	■	64		65
66		■	67		■	68		■	69	

■ मंगल सैणचा, बैंगलोर

बाएँ से दाएँ

1.होठ,अधर-2
3.बड़ी सवारी गाड़ी-2
5.डोर-2
7.हरे रंग का-2
9.शक,संदेह-3
11.विस्फोटक -2
13.बड़ी नाली-2
15.नमस्कार,नमस्ते-3
17.प्राण-2
19.लक्ष्मी,कमला-2
22.बल,दम-3
24.ठाठ-बाट-2
26.पिता-2
28.कसर-2
30.कुमारी,तरुणी-3
32.जी,चित-2
34.नाखून-2
36.पढ़ने वाला-3
38.उद्देश्य-2
41.मोटा आटा-2
43.नामित-3
45.नर का विलोम-2
47.उर्वरक-2
49.भीगा हुआ-2
51.गिरवी वस्तु-3
53.मनमौजी-2
55.सम्मान-2
57.ले जाने वाला-3
60.आनंद,मजा-2
62.दोस्त,सखा-2
64.निर्माण-3
66.सदैव,हमेशा-2
67.नेत्र,नयन-2
68.आकाश,गगन-2
69.लाख,गोंद-2

ऊपर से नीचे

1.प्यार (अंग्रेजी-2)
2.भगिनी,दीदी-3
4.सभी-2
6.गीत गायन-2
8.मार्ग,रास्ता-2
10.मां का दुलार-3
12.आनंद,रस-2
14.थूक,लेस-2
16.अनुकृति-3
18.सरुर,खुमार-2
20.मां,मदर-2
21.घ्राणेंद्रिय-2
23.चरण तल-3
25.भीगा हुआ-2
27.देह,काया-2
29.मछली-2
31.नृत्य करना-3
33.टौंटी,नलका-2
35.गधा,गर्दभ-2
37.कटि-3
39.माफी-2
40.दोस्त,मित्र-2
42.वायु,गैस-2
44.कॉफी-3
46.मूल्य-2
48.जोर,बल-2
50.लक्ष्मी-2
52.जलमार्ग-3
54.स्थिति-2
56.नवीन-2
58.कूड़ा-3
59.नौकर-2
61.सत्य-2
63.दौड़ना-2
65.गर्भनाड़ी-2

शब्द पहेली- 6404 का हल

■	ल	ज्ज	त	दा	र	■	क	र	त	ब
म	त	■	क	■	ज	टि	ल	■	वा	र
न	■	क	ग	मा	त	■	म	य	■	ज
भा	गी	दा	र	■	प	ल	■	म	द	द
व	■	चा	■	अ	ट	ल	■	■	ग	■
ब	ज	र	बं	द	■	का	न	भ	र	ना
■	मी	■	■	र	न	र	■	इ	■	म
अ	न	ल	■	क	र	■	अ	क	ब	र
म	■	ता	क	■	क	त	र	ना	■	ख
रू	ह	■	ह	ल	वा	■	दा	■	आ	ना
द	म	दा	र	■	स	न	स	ना	ना	■

सूडोकु नवताल - 6415

कठिन

4							1	8
			6	7				2
			8					
	8	5						
	2			1			7	
						3	5	
					5			
1				4	7			
9	6							4

■ MANGAL SEMACHA, BANGALORE

- प्रत्येक पंक्ति में 1 से 9 तक के अंक भरे जाने आवश्यक हैं.
- प्रत्येक आड़ी और खड़ी पंक्ति में एवं 3×3 के वर्ग में किसी भी अंक की पुनरावृत्ति न हो इसका विशेष ध्यान रखें.
- पहले से मौजूद अंकों को आप हटा नहीं सकते.
- पहेली का केवल एक ही हल है.

सूडोकु नवताल 6414 का हल

1	9	7	4	8	6	2	3	5
4	5	3	9	1	2	7	6	8
2	6	8	7	3	5	9	1	4
5	3	1	2	7	9	4	8	6
9	2	4	8	6	1	5	7	3
7	8	6	5	4	3	1	9	2
3	4	9	6	2	7	8	5	1
6	7	2	1	5	8	3	4	9
8	1	5	3	9	4	6	2	7

बिलासपुर

शुक्रवार 13 नवंबर 2026

कार्तिक शुक्ल पक्ष चतुर्थी

वर्ष : 26, अंक : 232

पृष्ठ : 10+6 = 16 मूल्य : 5.00***

मौसम

अधि. 29.8

न्यून. 17.3

हरिभूमि

छत्तीसगढ़, मध्यप्रदेश, हरियाणा व दिल्ली से एक साथ प्रकाशित

समाचार ही नहीं, विचार भी

haribhoomi.com

इधर



वैनगंगा एक्सप्रेस में बम की अफवाह, घंटेभर जांच

हरिभूमि न्यूज ⏭ राजनांदगांव

छत्तीसगढ़ के कोरबा से यशवंतपुर जा रही वैनगंगा सुपरफास्ट एक्सप्रेस के इंजन में बम होने की सूचना से गुरुवार दोपहर रेलवे प्रशासन और सुरक्षा एजेंसियों में हड़कंप मच गया। गाड़ी संख्या 12252 के लोको पायलट आर. रविदास को एक व्यक्ति ने दोपहर 2.35 बजे लोको में बम होने की जानकारी दी। मिली जानकारी के मुताबिक बम की सूचना मिलते ही रेलवे सुरक्षा बल, स्थानीय पुलिस और बम निरोधक एवं जांच दस्ते की टीम सक्रिय हो गई। राजनांदगांव रेलवे स्टेशन पर ट्रेन को रोककर इंजन की सघन जांच की गई। हालांकि जांच के दौरान किसी प्रकार का बम, विस्फोटक सामग्री या संदिग्ध वस्तु नहीं मिली। इसके बाद ट्रेन को शाम 3.57 बजे सुरक्षित रवाना कर दिया गया। रेलवे सुरक्षा बल से मिली जानकारी के अनुसार बम होने की सूचना देने ⏭शेष पेज 6 पर

सरकार ने इसे माना असंतोषजनक, कई अफसर पंजीकृत होने के बाद भी निष्क्रिय

छग के अफसर-कर्मी नहीं बने कर्मयोगी... 3 लाख ने नहीं ली ट्रेनिंग, शासन ने कहा-असंतोषजनक

हरिभूमि न्यूज ⏭ रायपुर

हरिभूमि सरोकार

छत्तीसगढ़ सरकार अपने सवा चार लाख से अधिक अफसर कर्मियों को कामकाज के आधुनिक तरीकों के साथ दक्ष और कुशल बनाना चाहती है, इस काम के लिए आई गॉट कर्मयोगी पोर्टल के माध्यम से अनिवार्य प्रशिक्षण दिलाने की पहल की गई। खास बात ये है कि राज्य के मुख्य सचिव ने इस मामले को अत्यंत गंभीरता से लेते हुए आवश्यक दिशा निर्देश भी जारी किए, लेकिन तीन लाख के करीब अफसर कर्मियों ⏭शेष पेज 6 पर

अब 30 तक का समय

सामान्य प्रशासन विभाग ने इस कम प्रगति को अत्यंत न्यून और असंतोषजनक बताया है। पत्र के अनुसार, प्रशिक्षण पूरा नहीं होने के साथ विभागों के कई कार्मिक पोर्टल पर निष्क्रिय भी हैं। इससे राज्य की कुल रैंकिंग प्रभावित होने की आशंका जताई गई है। सरकार ने प्रशासनिक दक्षता, कार्य-संस्कृति में ⏭शेष पेज 6 पर

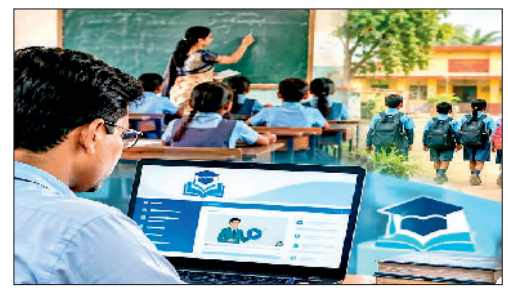

सभी एचओडी और कार्यालय प्रमुखों को ये निर्देश

विभागाध्यक्षों और कार्यालय प्रमुखों को अपने अधीनस्थ कर्मचारियों से पाठ्यक्रम पूरा कराने तथा निष्क्रिय उपयोगकर्ताओं को तीन कार्यदिवस के भीतर लॉगिन कर सक्रिय कराने की जिम्मेदारी दी गई है। प्रशिक्षण की पूर्णता की स्थिति की समीक्षा कर प्रगति/पूर्णता की जानकारी 3 दिसंबर तक सामान्य प्रशासन विभाग को ई-मेल से भेजनी होगी। पत्र में यह भी निर्देश है कि ऑनलाइन प्रशिक्षण में तकनीकी कठिनाई आने पर संबंधित नोडल अधिकारी या तकनीकी सहायक से निराकरण कराया जाए और निर्देशों का सर्वोच्च प्राथमिकता से कड़ाईपूर्वक पालन सुनिश्चित किया जाए।

सब्जी, अनाज और खाने-पीने की चीजों ने बढ़ाई चिंता

महंगाई का झटका, 6.09 फीसदी पर पहुंची दर, पार हुई आरबीआई की 'लक्ष्मण रेखा'

आम आदमी को महंगाई का बड़ा झटका लगा है। दरअसल, देश की खुदरा महंगाई दर अक्टूबर के महीने में बढ़कर 6.09 फीसदी पर पहुंच गई है। यह भारतीय रिजर्व बैंक की ओर से तय 6 फीसदी की ऊपरी सीमा से भी ज्यादा है। गुरुवार को जारी सरकारी आंकड़ों के अनुसार यह लगातार 12वां महीना है, जब खुदरा महंगाई दर में बढ़ोतरी दर्ज की गई है।

दो साल में पहली बार आरबीआई के स्तर से ऊपर खुदरा महंगाई



हरिभूमि न्यूज ⏭ नई दिल्ली

खाद्य वस्तुओं और सेवाओं की कीमतों में बढ़ोतरी से खुदरा मुद्रास्फीति अक्टूबर में बढ़कर 6.09 प्रतिशत पर पहुंच गई। दो साल में पहली बार यह भारतीय रिजर्व बैंक के छह प्रतिशत के संतोषजनक स्तर से ऊपर गई है। इसके साथ ही दिसंबर में नीतिगत ब्याज दर में एक और बढ़ोतरी की आशंका बढ़ गई है। दूध, चीनी और प्याज जैसी वस्तुओं की कीमतों से इस पर दबाव बने रहने की आशंका है। कमजोर मानसून और जलाशयों में पानी का पर्याप्त भंडार नहीं होने से रबी फसल के उत्पादन को लेकर भी चिंता बढ़ी है। उन्होंने कहा, अगले कुछ महीनों तक महंगाई आरबीआई की छह प्रतिशत की ऊपरी सीमा से ऊपर ⏭शेष पेज 6 पर



टॉप 5 राज्यों का हाल

- तमिलनाडु-7.29 फीसदी
- तेलंगाना-7.26 फीसदी
- आंध्र प्रदेश-7.25 फीसदी
- मध्य प्रदेश-7.19 फीसदी
- ओडिशा-7.17 फीसदी

इनके दाम बढ़े

प्याज	-116.22 फीसदी
लहसुन	-60.74 फीसदी
सिल्वर ज्वेलरी	-52.39 फीसदी
अदरक	-48.32 फीसदी
नींबू	-47.30 फीसदी

इन चीजों के दाम घटे

आलू	-14.24 फीसदी
फूलगोभी	-10.57 फीसदी
नारियल	-5.60 फीसदी
बैंगन	-3.34 फीसदी
पत्तागोभी	-1.92 फीसदी

महंगाई पर आरबीआई की टॉलरेंस लिमिट टूटी

बता दें कि सरकार ने आरबीआई को खुदरा महंगाई दर को 4 फीसदी पर काबू रखने का काम सौंपा है। हालांकि, इसमें 2 फीसदी की घट-बढ़ की छूट होती है। इसका सीधा मतलब यह है कि अगर महंगाई 2 फीसदी से लेकर 6 फीसदी के दायरे में रहती है, तो चिंता की कोई बात नहीं होती।

लगातार 12वें महीने बढ़ी महंगाई

सरकारी आंकड़ों के मुताबिक, खुदरा महंगाई में लगातार 12वें महीने बढ़ोतरी दर्ज की गई है। महंगाई के आंकड़े ग्रामीण और शहरी दोनों क्षेत्रों में अलग-अलग रहे। महंगाई का असर देश के ग्रामीण इलाकों में ज्यादा देखा जा रहा है। अक्टूबर में ग्रामीण इलाकों में खुदरा महंगाई दर 6.63 फीसदी रही, जबकि शहरी क्षेत्रों में यह 5.41 फीसदी दर्ज की गई।

खाने-पीने की चीजें हुईं महंगी

अक्टूबर में फूड इन्फ्लेशन दर में भी तेजी आई है। सरकारी आंकड़ों के अनुसार, फूड इन्फ्लेशन बढ़कर 8.94 फीसदी पर पहुंच गई, जबकि सितंबर में यह 7.74 फीसदी थी यानी एक महीने में खाद्य महंगाई में 1.20 फीसदी की बढ़ोतरी हुई है।

सीएम साय ने कहा-

जनजातीय विपक्ष के लिए वोट बैंक, हमारे लिए भारत की आत्मा

- धरमजयगढ़ में बड़ा कार्यक्रम, नितिन नवीन आएंगे, पूरा मंत्रिमंडल, विधायक, सांसद सभी रहेंगे कार्यक्रम में



हरिभूमि न्यूज ⏭ रायपुर

खास खबर

प्रदेश के मुख्यमंत्री विष्णुदेव साय ने बताया, जन जाति गौरव दिवस पर प्रदेश में सबसे बड़ा कार्यक्रम धरमजयगढ़ में किया जा रहा है। इसकी तैयारी चल रही है। इस कार्यक्रम के मुख्य अतिथि भाजपा के राष्ट्रीय अध्यक्ष नितिन नवीन होंगे। कार्यक्रम में प्रदेश के मंत्रिमंडल के सभी सदस्य, सभी विधायक और सांसद भी शामिल होंगे। इसके बाद 16 से 18 नवंबर तक प्रदेश के जिलों, विधानसभाओं और मंडलों में लगातार अलग-अलग कार्यक्रम होंगे। कुशाभाऊ ठाकरे परिसर में पत्रकारों से चर्चा करते हुए सीएम श्री साय ने कहा, भाजपा के लिए जनजातीय समाज वोट बैंक नहीं, बल्कि भारत की आत्मा है और सबका साथ, सबका विकास, सबका विश्वास, सबका प्रयास के मंत्र से यह समाज विकसित भारत का मजबूत आधार बन रहा है। श्री साय ने कहा, भगवान बिरसा ⏭शेष पेज 6 पर

कार्यक्रमों की रूपरेखा

मुख्यमंत्री श्री साय ने बताया कि भाजपा के राष्ट्रीय अध्यक्ष नितिन नवीन के निर्देश पर देश के 239 जनजातीय जिलों और 568 अजजा विधानसभा क्षेत्रों (कुल 807 स्थानों) तक कार्यक्रम पहुंचाने का लक्ष्य है। पार्टी के कार्यक्रमों की चर्चा करते हुए श्री साय ने कहा, 14 नवंबर को स्मारकों व मूर्तियों की सफाई एवं दीपोत्सव तथा 15 नवंबर को जिला स्तर पर प्रतिमा व हर मण्डल में चित्र पर पुष्पांजलि अर्पित की जाएगी। 16, 17 और 18 नवंबर को विधानसभा क्षेत्रों में 'युवा संवाद' और 'जनजातीय छात्रावास संपर्क अभियान' चलेगा, जिसमें कार्यकर्ता छात्रावासों में जाकर विद्यार्थियों से संवाद करेंगे। पूरे सप्ताह स्वाभिमान सम्मेलन, शोभायात्रा, प्रदर्शनी, खेलकूद, मेले तथा पद्म सम्मानितों, 'मन की बात' के नायकों, संतों व शहीदों के परिजनों का अभिनंदन होगा। सरकार के कार्यक्रमों की जानकारी देते हुए श्री साय ने कहा कि भारत सरकार का जनजातीय कार्य मंत्रालय 1 से 15 नवंबर तक 'जनजातीय गौरव पखवाड़ा' मना रहा है।

विपक्ष के लिए जनजाति समाज वोट बैंक

मुख्यमंत्री श्री साय ने विपक्ष पर दशकों तक जनजातीय समाज को केवल वोट बैंक समझने का आरोप लगाते हुए कहा, विपक्ष 2024 में संविधान बदलेंगे और आरक्षण खत्म होगा का झूठ फैलाया, जबकि आरक्षण पूरी तरह सुरक्षित है और जम्मू-कश्मीर में पहली बार लागू हुआ। समान नागरिक संहिता से परम्पराएं खत्म होने का डर फैलाया, जबकि उत्तराखण्ड सहित कई राज्यों की अनुसूचित जनजातियों को इससे बाहर रखा गया है। श्री साय ने कहा, संथाल परगना सहित कई क्षेत्रों में घुसपैठ से जनजातीय जमीन और जनसंख्या संतुलन खतरे में है, पर विपक्ष वोट बैंक के कारण चुप है। प्रलोभन और भ्रम से जनजातीय आस्था व पहचान तोड़ने के प्रयासों पर विपक्ष ने आंखें मूंदे रखीं। विपक्ष के शासन में नक्सलवाद पनपा जिससे स्कूल, सड़क व अस्पताल नहीं बन सके; जबकि प्रधानमंत्री के नेतृत्व में 31 मार्च 2026 को जनजातीय जिलों को पूर्ण रूप से नक्सल मुक्त बनाया गया है।

खबर संक्षेप

पश्चिम सिक्किम में 4.9 तीव्रता का भूकंप



गंगटोक। सिक्किम-नेपाल क्षेत्र में बृहस्पतिवार तड़के 4.9 तीव्रता का भूकंप आया, जिसके असर से पश्चिम सिक्किम और राज्य की राजधानी गंगटोक सहित इसके कुछ हिस्सों में हल्के झटके महसूस किए गए। अंतिम सूचना तक किसी भी तरह के जान-माल के नुकसान की सूचना नहीं है।

झांसे में आकर एनआरआई ने 2.11 करोड़ गंवाए

कोच्चि। केरलम के कुन्नाथुनाडु के रहने वाले एनआरआई को फर्जी ऑनलाइन विदेशी मुद्रा कारोबार मंच के जरिये निवेश का लालच देकर कथित तौर पर दो करोड़ 11 लाख रुपए से अधिक की ठगी की गई। पुलिस ने बुधवार को एनआरआई के एक मित्र की शिकायत के आधार पर मामला दर्ज किया।

ट्रक और ऑटो की टक्कर में 3 की मौत

नई दिल्ली। उत्तरपूर्वी दिल्ली के सोनिया विहार इलाके में गुरुवार तड़के एक डंपर ट्रक और एक ऑटोरिक्शा की टक्कर में एक नवजात बच्ची और दो व्यक्तियों की मौत हो गई और पांच अन्य घायल हो गए। इस दुर्घटना में ऑटोरिक्शा में यात्रा कर रही तीन साल की एक बच्ची बाल-बाल बच गई।

107 निलंबित, 1007 पर ब्रेक इन सर्विस की कार्रवाई पटवारियों पर शिकंजा

3931 पटवारियों को नोटिस 95 का तबादला

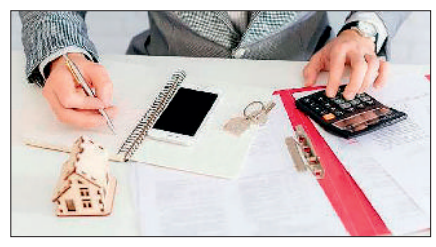

हरिभूमि न्यूज ⏭ रायपुर

खास खबर

छत्तीसगढ़ में पटवारियों की हड़ताल को लेकर राज्य सरकार ने सख्त रुख अपनाया है। हड़ताल पर गए पटवारियों के खिलाफ प्रदेशभर में प्रशासनिक कार्रवाई तेज कर दी गई है। अब तक 107 पटवारियों को निलंबित किया जा चुका है, जबकि 1007 पटवारियों पर ब्रेक इन सर्विस की कार्रवाई की गई है। इसके अलावा 3931 पटवारियों को कारण बताओ नोटिस जारी किए गए हैं। सरकार की कार्रवाई में अब तक 95 पटवारियों का स्थानांतरण किया गया है, जबकि 31 पटवारियों के खिलाफ विभागीय जांच के आदेश जारी हुए हैं। इस तरह निलंबन, ब्रेक इन सर्विस, नोटिस, विभागीय जांच और ट्रांसफर को मिलाकर सरकार ने हड़ताल में शामिल पटवारियों पर कई स्तरों पर कार्रवाई की है। धान खरीदी शुरू होने से पहले पटवारियों की हड़ताल को लेकर प्रदेश के कई जिलों में प्रशासनिक स्तर पर सख्ती बरती जा रही है।

बस्तर में सबसे ज्यादा निलंबन

जिलेवार कार्रवाई में बस्तर जिला सबसे आगे है, जहां 17 पटवारियों को निलंबित किया गया है। वहीं सूरजपुर और बलरामपुर में 14-14 पटवारियों पर निलंबन की कार्रवाई हुई है। रायपुर में 7, खैरागढ़ में 5 निलंबित किए गए। अन्य जिलों में भी हड़ताल में शामिल पटवारियों के खिलाफ प्रशासनिक कार्रवाई की गई है। रायपुर में 229 पटवारियों को कार्य पर उपस्थित होने के लिए नोटिस जारी किया गया है।

राजस्व सेवाओं पर पड़ रहा असर

पटवारियों की हड़ताल से प्रदेश में राजस्व संबंधी कामकाज प्रभावित हो रहा है। नामांतरण, सीमांकन, भूमि संबंधी दस्तावेजों के सत्यापन और अन्य राजस्व सेवाओं के लिए लोगों को परेशानी का सामना करना पड़ रहा है। एक ओर सरकार कार्रवाई के जरिए हड़ताल खत्म कराने की कोशिश में जुटी है, वहीं दूसरी ओर पटवारियों की मांगों को लेकर गतिरोध बना हुआ है।

कबरा कान हाथी का कहर

24 घंटे में दो महिलाओं को कुचलकर मारा, एक गंभीर

हरिभूमि न्यूज ⏭ उदयपुर/रामानुजनगर

कबरा कान हाथी का आतंक थमने का नाम नहीं ले रहा है। पिछले 24 घंटे के भीतर हाथी ने दो महिलाओं को कुचलकर मार डाला, जबकि एक महिला गंभीर रूप से घायल हो गई। बुधवार देर रात रामानुजनगर वन परिक्षेत्र के उमेश्वरपुर सर्किल अंतर्गत श्यामपुर में हाथी ने 45 वर्षीय महिला को कुचल दिया। इसके बाद गुरुवार को सरगुजा वन मंडल के उदयपुर क्षेत्र पहुंचा हाथी देर शाम झिरमिटी बस्ती में घुस गया, जहां 80 वर्षीय वृद्धा को कुचलकर मार डाला। ⏭शेष पेज 6 पर



श्यामपुर में महिला को कुचला

कबरा कान नामक लोनर हाथी पिछले कुछ महीनों से सूरजपुर और बलरामपुर जिले में आतंक का पर्याय बना हुआ है। हाल ही में उसने दीपावली की रात सूरजपुर जिले के भटगांव और प्रतापपुर क्षेत्र में दो लोगों को मार डाला था। इसके अगले दिन प्रेमनगर के कंदरई क्षेत्र में एक ग्रामीण की जान ले ली थी।

दिनभर बंद रहे स्कूल लोगों में दहशत

हाथी की मौजूदगी को देखते हुए उदयपुर क्षेत्र के जरहाडीह, झिरमिटी, जजगी, उदयपुर, डूमरडीह, बेलढाब, मिरगाडांड और खोड़री के स्कूल बंद रखे गए। हाथी दिनभर क्षेत्र में विचरण करता रहा और देर शाम जजगी होते हुए करमकठरा जंगल पहुंच गया। वन विभाग ने लोगों को सतर्क रहने और घरों से बाहर नहीं निकलने की सलाह दी है।

लखनऊ में पूछताछ करेगी केंद्रीय एजेंसी

आजम पर कसता जा रहा शिकंजा ईडी को मिली चार दिन की रिमांड

हरिभूमि न्यूज ⏭ नई दिल्ली

मनी लॉन्ड्रिंग के मामले में समाजवादी पार्टी के वरिष्ठ नेता और पूर्व कैबिनेट मंत्री मोहम्मद आजम खां को ईडी की विशेष अदालत ने चार दिन की रिमांड पर भेज दिया है। अदालत ने 16 नवंबर को कोर्ट में पेश करने का आदेश दिया है। गुरुवार को ईडी ने आजम खां से पूछताछ के लिए अदालत में अर्जी लगाकर पांच दिन की रिमांड मांगी थी। पीठासीन अधिकारी अवनीश कुमार के अवकाश पर होने से संबंद्ध कोर्ट में सुनवाई हुई।



डासना जेल में बंद हैं आजम

हाईकोर्ट से जमानत मिलने के बाद 31 अक्तूबर को रामपुर जेल से रिहा होते ही प्रवर्तन निदेशालय (ईडी) ने जौहर यूनिवर्सिटी से जुड़े मनी लॉन्ड्रिंग मामले में आजम खान को गिरफ्तार कर लिया था।

हनीट्रैप विवाद: जेनसेन हुआंग ने दिया इस्तीफा, क्रेस को कमान

अपनी ही कंपनी से निकाले गए एनवीडिया के सीईओ

हांगकांग। एनवीडिया के मुख्य कार्यकारी अधिकारी जेनसेन हुआंग ने गुरुवार को उनके विवाहेतर संबंध के कारण राष्ट्रीय सुरक्षा संबंधी चिंताएं पैदा होने के बाद इस्तीफा दे दिया। कंपनी ने कोलेट क्रेस को अंतरिम सीईओ नियुक्त किया है। वह वर्तमान में कार्यकारी उपाध्यक्ष और मुख्य वित्तीय अधिकारी हैं। कथित चीनी जासूस के साथ प्रेम प्रसंग के बाद, हुआंग पर इस्तीफा देने का दबाव बढ़ गया था। बुधवार देर रात, मीडिया में आई खबरों में बताया गया कि हुआंग का एक और विवाहेतर संबंध था, जो एनवीडिया की एक ऐसी कर्मचारी के साथ था, जो उनके अधीन काम करती है। उन्होंने हार्वे सी. जोन्स को अपना पहला चेयरमैन नियुक्त किया है। जोन्स एक उद्यमी और उद्यम निवेशक हैं। दुनिया की सबसे बड़ी कंपनियों में से एक, एनवीडिया के शेयरों में गुरुवार को बाजार खुलने से पहले के लेनदेन के दौरान 10 प्रतिशत की भारी गिरावट आई। एनवीडिया का बोर्ड इस खुलासे के बाद हुआंग के भविष्य पर चर्चा करने के लिए इकट्ठा हुआ था कि उनका 'मेगास्पीड' की उस पूर्व कार्यकारी के साथ प्रेम प्रसंग था जिस पर चीनी सरकार की एजेंट होने का शक है।



एफबीआई कर रही जांच

रविवार को अमेरिकी राष्ट्रपति डोनाल्ड ट्रंप ने घोषणा की कि एफबीआई इस मामले की जांच कर रही है। पिछले साल मेगास्पीड पर आरोप लगे थे कि वह चीन में एनवीडिया की उन्नत कंप्यूटर चिप्स की अवैध रूप से आपूर्ति कर रही है, लेकिन दिसंबर में कंपनी ने कहा कि ऐसे निर्यात का कोई सबूत नहीं है। सिंगापुर ने भी कहा है कि वह इन आरोपों की जांच कर रहा है। चीन ने इस बात से इंकार किया है कि उसने हुआंग को फंसाने की कोई कोशिश की है।

एनवीडिया के शेयर 10% तक गिरे, फिर 5% पर संभले

दुनिया के शेयर बाजारों में गुरुवार को हलचल मच गई, जब एनवीडिया के मुख्य कार्यकारी अधिकारी जेन्सन हुआंग ने अचानक अपने पद से इस्तीफा दे दिया। इसके बाद एनवीडिया के शेयरों में भारी उतार-चढ़ाव देखने को मिला। बाजार खुलते ही कंपनी के शेयर करीब 13 फीसदी तक गिर गए। हालांकि, बाद में इनमें कुछ सुधार हुआ। खबर लिखे जाने तक शेयर 4 से 5 फीसदी की गिरावट के साथ कारोबार कर रहे थे।

क्या है एनवीडिया

एनवीडिया कृत्रिम बुद्धिमत्ता (एआई) को चलाने वाली चिप्स बनाने में सबसे आगे है। सीईओ जेनसेन हुआंग ने वाशिंगटन से गुहार लगाई है कि चीन को एनवीडिया चिप्स बेचने पर लगी पाबंदियों में ढील दी जाए। जनवरी में, उन्हें चीन को अपनी एच200 चिप्स बेचने के लिए ट्रंप की मंजूरी मिल गई थी। मेगास्पीड ने कहा कि उसने अमेरिकी वाणिज्य विभाग के 'ब्यूरो ऑफ इंडस्ट्री एंड सिक्योरिटी' (बीआईएस) के साथ सहयोग किया है। यह ब्यूरो तकनीक के निर्यात पर राष्ट्रीय सुरक्षा संबंधी प्रतिबंधों को लागू करने का काम देखता है।

चिंतन

खाद पर सब्सिडी जारी रखना उचित कदम

किसान पहले ही महंगे डीजल, बीज, कीटनाशकों और मजदूरी की मार झेल रहे हैं। ऐसे में अंतरराष्ट्रीय बाजार में उर्वरकों और कच्चे माल की कीमतें बढ़ने के बावजूद केंद्र सरकार ने सब्सिडी का बोझ खुद उठाकर किसानों को राहत देने का फैसला किया है। रबी सीजन 2026-27 के लिए 62,370 करोड़ रुपये की सब्सिडी और डीएपी की 50 किलो की बोरी का मूल्य 1,350 रुपये पर बरकरार रखना स्वागतयोग्य कदम है। सवाल यह है कि जब खेती की लागत लगातार बढ़ रही है और फसल का उचित मूल्य हासिल करना भी किसानों के लिए चुनौती बना हुआ है, तब खाद पर मिलने वाली राहत को कैसे कम किया जा सकता है? पश्चिम एशिया में जारी संकट और रूस-यूक्रेन युद्ध ने अंतरराष्ट्रीय आपूर्ति श्रृंखला तथा उर्वरकों के कारोबार को प्रभावित किया है। कच्चे माल की महंगाई का असर खाद की कीमतों पर पड़ना स्वाभाविक है। ऐसे में पिछले रबी सीजन के मुकाबले सब्सिडी में 24,418 करोड़ रुपये की वृद्धि सरकार की किसान हितैषी नीति को दर्शाती है। लेकिन यह भी समझना होगा कि उर्वरक सब्सिडी केवल सरकारी खजाने से दी जाने वाली आर्थिक सहायता नहीं, बल्कि कृषि उत्पादन और खाद्य सुरक्षा को बनाए रखने का महत्वपूर्ण माध्यम है। खाद महंगी होने का असर अंततः उत्पादन लागत और खाद्य पदार्थों की कीमतों पर भी पड़ सकता है। इसके बावजूद खाद वितरण की जमीनी व्यवस्था पर सवाल बने हुए हैं। कई बार किसानों को सीजन के दौरान खाद के लिए लंबी कतारों में खड़ा होना पड़ता है। कहीं किल्लत तो कहीं कालाबाजारी और निर्धारित मूल्य से अधिक वसूली की शिकायतें सामने आती हैं। ऐसे में सरकार को यह सुनिश्चित करना होगा कि सब्सिडी का लाभ वास्तविक किसानों तक पहुंचे। खाद की उपलब्धता, वितरण और बिक्री की नियमित निगरानी हो तथा कालाबाजारी करने वालों के खिलाफ सख्त कार्रवाई की जाए। आखिर जिस राहत के लिए सरकार हजारों करोड़ रुपये खर्च कर रही है, उसका लाभ बिचौलियों या जमाखोरों की जेब में क्यों जाए? कैबिनेट का प्रधानमंत्री मुद्रा योजना की ऋण गारंटी निधि को पांच साल बढ़ाने का फैसला भी छोटे कारोबारियों के लिए अहम है। पांच हजार करोड़ रुपये के कोष से अगले पांच वर्षों में 12.6 लाख करोड़ रुपये के ऋण उपलब्ध कराने का लक्ष्य रखा गया है। ऋण गारंटी शुल्क एक प्रतिशत से घटाकर 0.75 प्रतिशत करना भी सकारात्मक पहल है। सितंबर 2026 तक योजना के तहत 60.36 करोड़ से अधिक ऋण मंजूर किए जा चुके हैं, जिनकी राशि 43.34 लाख करोड़ रुपये है। यह छोटे कारोबारियों को औपचारिक बैंकिंग व्यवस्था से जोड़ने का बड़ा प्रयास है। यह देखना भी जरूरी है कि कितने छोटे उद्यम स्थापित हुए, कितनों ने रोजगार पैदा किया और कितने कारोबार कर्ज के बोझ से बाहर निकलकर आत्मनिर्भर बन पाए। कुल मिलाकर, खाद पर सब्सिडी जारी रखने और मुद्रा योजना की ऋण गारंटी को विस्तार देने का फैसला अर्थव्यवस्था के दो महत्वपूर्ण आधारों को मजबूती देने वाला है। किसान को खेती की बढ़ती लागत से राहत मिलेगी तो छोटे कारोबारियों को नए अवसर मिलेंगे। वैश्विक अनिश्चितताओं के दौर में सरकार का आर्थिक बोझ खुद उठाना दूरदर्शी कदम है। जरूरत इस बात की है कि इन योजनाओं का लाभ अंतिम व्यक्ति तक पहुंचे। साथ ही, घरेलू उत्पादन, स्वरोजगार और रोजगार सृजन को बढ़ावा देकर ऐसी व्यवस्था विकसित की जाए, जिसमें किसान व उद्यमी आत्मनिर्भर बन सकें।



सियासत

प्रो.(डॉ) मनोज दयाल

क्या ट्रंप पर चलेगा महाभियोग

जिस अमेरिकी राष्ट्रपति ने पूरी दुनिया को अपनी शर्तों पर चलाने का सपना देखा था, आज वही अपने ही देश में राजनीतिक अस्तित्व बचाने की चुनौती से जूझ रहा है। चुनावी झटकों ने रिपब्लिकन पार्टी में असंतोष बढ़ा दिया है और 2026 के मध्यावधि चुनाव के बाद तीसरी बार महाभियोग की आशंका भी गहराने लगी है। पार्टी में बगावत और जनता की नाराजगी ने डोनाल्ड ट्रंप को दोहरी मुश्किल में डाल दिया है। ऐसे में उन्हें भारत के साथ व्यापार समझौते में राजनीतिक संजीवनी नजर आ रही है। सवाल है कि क्या भारत के साथ डील ट्रंप की डूबती नैया को सहारा दे पाएगी? क्या अमेरिका से बेहतर व्यापारिक शर्तें हासिल करने और एच-1बी वीजा पर राहत पाने का यह भारत के लिए सुनहरा अवसर है?

सांप छुछुंदर वाली स्थिति ..! दोहरी आफत में फंसे अमेरिकी राष्ट्रपति..! कुर्सी पर खतरे के बादल ..!, पार्टी में बगावत.. ! पर भारत से उम्मीद की डोर..! ये तो होना ही था ..! अमेरिका के राष्ट्रपति डोनाल्ड ट्रंप इस समय अपने राजनीतिक जीवन के सबसे कठिन दौर से गुजर रहे हैं। चुनाव प्रक्रिया पूर्ण होने पर महाभियोग कि भी संभावना बनती दिख रही है । जिस व्यक्ति ने पूरी दुनिया को अपनी मुट्ठी में करने का सपना देखा था, वही आज अपनी ही कुर्सी बचाने के लिए संघर्ष कर रहा है। विश्व के गलियारों में अब एक ही सवाल गूंज रहा है -क्या जग जीत की चाह रखने वाले ट्रंप पर महाभियोग चलेगा? यह सवाल हवा में नहीं उठा है। इसके पीछे ठोस राजनीतिक कारण हैं। अमेरिका में हुए हाल के चुनावों में रिपब्लिकन पार्टी को करारी शिकस्त मिली है। न्यूयॉर्क के मेयर चुनाव से लेकर वर्जीनिया और न्यूजर्सी के गवर्नर चुनाव तक, डेमोक्रेट्स ने ट्रंप के उम्मीदवारों को धूल चटा दी है। यह सिर्फ हार नहीं, यह ट्रंप के खिलाफ जनमत संग्रह था। डेमोक्रेट्स के भारतीय मूल के अमेरिकी निथ्या रमन,राजीव पुरी,सब हैदर एवं ज्योति सिंह ने इस मध्यावधि चुनाव मे अभूतपूर्व जीत हासिल कर अपना परचम लहराया है। अमेरिकी जनता ने साफ कह दिया है टैरिफ वॉर, महंगाई और अहंकार की राजनीति अब नहीं चलेगी।

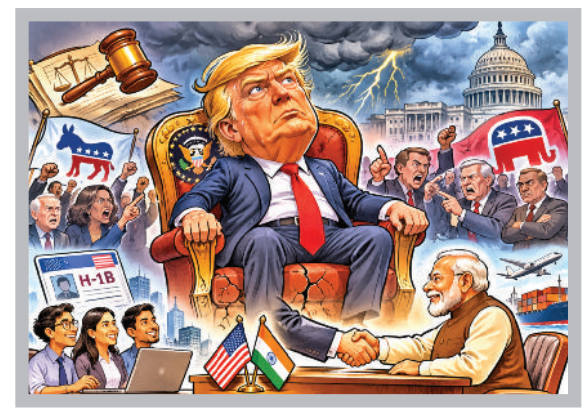

क्या आज ट्रंप पर दोहरी आफत है? क्या कुर्सी जाने का खतरा बरकरार है? क्या पार्टी में फूट की कगार पर भी है? वास्तव में ट्रंप पर इस समय दोहरी आफत है। पहली आफत है- कुर्सी जाने का खतरा। दूसरी आफत है अपनी ही पार्टी में फूट। अमेरिकी संविधान में महाभियोग का प्रावधान है। अगर राष्ट्रपति पर गंभीर अपराध, सत्ता के दुरुपयोग या संविधान के उल्लंघन का आरोप सिद्ध हो जाए, तो प्रतिनिधि सभा (हाउस ऑफ रिप्रेजेंटेटिव्स) महाभियोग चला सकती है और सीनेट उन्हें पद से हटा सकती है। ट्रंप पर यह खतरा पहले भी मंडराया है। वे अमेरिका के इकलौते राष्ट्रपति हैं, जिन पर दो बार महाभियोग चल चुका है। पहली बार 2019 में यूक्रेन मामले में और दूसरी बार 2021 में कैपिटल हिल हिंसा के मामले में। दोनों बार वे सीनेट में बच गए थे, पर अब स्थिति अलग है। अब डेमोक्रेट्स के पास प्रतिनिधि सभा में बहुमत हासिल करने का मौका है। 2026 के मध्यावधि चुनाव में अगर डेमोक्रेट्स ने हाउस पर कब्जा कर लिया, तो ट्रंप पर तीसरी बार महाभियोग चलना लगभग तय माना जा रहा है। आरोपों की सूची लंबी है - टैरिफ के नाम पर कांग्रेस की अनुमति के बिना आर्थिक आपातकाल लगाना, न्याय विभाग का राजनीतिक इस्तेमाल, विदेशी सरकारों पर दबाव बनाना, और अपने व्यापारिक हितों के लिए पद का दुरुपयोग करना। दूसरी आफत पार्टी के अंदर है। रिपब्लिकन पार्टी अब दो धड़ों में बंट गई है। एक धड़ा है ट्रंप के कट्टर समर्थक, जिन्हें 'मागा' कहा जाता है। दूसरा धड़ा है पारंपरिक रिपब्लिकन, जो अब ट्रंप की शैली से थक चुके हैं। कई रिपब्लिकन सांसद खुलेआम कह रहे हैं कि ट्रंप की वजह से पार्टी चुनाव हार रही है। वे ट्रंप से दूरी बना रहे हैं। कुछ ने तो यह भी कहना शुरू कर दिया है कि ट्रंप को अब राष्ट्रपति पद से हटकर पार्टी को नए नेतृत्व को सौंप देना चाहिए। यह फूट ट्रंप के लिए सबसे खतरनाक है। जब अपना घर ही टूटने लगे, तो बाहर की लड़ाई कैसे लड़ी जाएगी? ट्रंप इस फूट को रोकने के लिए अपने विरोधियों को धमका रहे हैं, उन्हें पार्टी से निकालने की धमकी दे रहे हैं, पर इससे फूट और बढ़ रही है। अस्तित्व की रक्षा में क्या अमेरिका भारत से व्यापार समझौता कर सकता है? इसी अस्तित्व रक्षा के संकट में ट्रंप को भारत याद आ रहा है। राजनीति का एक पुराना नियम है जब घर में संकट हो, तो बाहर एक बड़ी जीत दिखाओ। ट्रंप भी यही करना चाहते हैं। अस्तित्व की रक्षा में ट्रंप भारत से व्यापार समझौते को प्राथमिकता देना आरंभ कर चुके हैं। पहले वे भारत पर दबाव बना रहे थे। 50% टैरिफ की धमकी दे रहे थे। पर अब वे नरम पड़ रहे हैं। क्यों? क्योंकि उन्हें एक बड़ी कूटनीतिक जीत चाहिए, जिसे वे अमेरिकी जनता और अपनी पार्टी के बागियों को दिखा सकें। भारत के साथ एक सार्थक व्यापार समझौता अब पहले से कहीं ज्यादा संभव दिख रहा है। दोनों देशों के बीच बातचीत के कई दौर हो चुके हैं। भारत ने अमेरिका को कई क्षेत्रों में रियायत देने का संकेत दिया है, तो अमेरिका ने भी टैरिफ घटाने की बात कही है। अगर यह समझौता हो जाता है, तो ट्रंप कह सकेंगे - देखो, मैंने दुनिया के सबसे बड़े बाजार को अमेरिका के लिए खोल दिया। इससे अमेरिकी किसानों, टेक कंपनियों और निर्माताओं को फायदा होगा। यह समझौता ट्रंप के लिए सिर्फ व्यापार नहीं, यह उनकी राजनीतिक संजीवनी है। वे इसे महाभियोग के खतरे से बचने के लिए एक ढाल की तरह इस्तेमाल करना चाहते हैं। क्या एच-1बी में भारत को और लाभ मिल सकता है? इस समझौते का सबसे बड़ा लाभ भारतीय पेशेवरों को मिल सकता है। एच-1बी वीजा का मुद्दा भारतीयों के लिए हमेशा से भावनात्मक रहा है। पिछले वर्षों में ट्रंप ने एच-1बी को सख्त किया था। फीस बढ़ा दी, नियम कड़े कर दिए। लेकिन अब अमेरिकी टेक कंपनियां ट्रंप पर दबाव डाल रही हैं। गूगल, माइक्रोसॉफ्ट, अमेजन - सब कह रहे हैं कि हमें भारतीय टैलेंट चाहिए। एआई की दौड़ में अमेरिका चीन से पीछे नहीं रहना चाहता, और इसके लिए उसे भारतीय इंजीनियर चाहिए। ऐसे में माना जा रहा है कि व्यापार समझौते के साथ एच-1बी में भारत को और लाभ मिल सकता है। वीजा कोटा बढ़ सकता है, फीस में राहत मिल सकती है, ग्रीन कार्ड की प्रक्रिया आसान हो सकती है। इससे भारतीय पेशेवरों को कुछ हद तक राहत मिलेगी। यह राहत पूरी नहीं होगी, पर कम से कम एक स्थिरता आएगी, जो पिछले कुछ वर्षों में गायब हो गई थी। क्या अमेरिकी राष्ट्रपति ट्रंप पर महाभियोग चलेगा? कानूनी रूप से यह संभव है, पर राजनीतिक रूप से कठिन है। निष्कर्षः में एस कहा जा सकता है कि भारत की भूमिका निर्णायक है। जग जीत की चाह रखने वाले ट्रंप आज अपने ही घर में घिरे हैं। उनकी कुर्सी पर संकट है, पार्टी में फूट है, जनता में नाराजगी है। ऐसे में भारत उनके लिए एक अवसर भी है और एक परीक्षा भी।भारत को इस मौके का लाभ उठाना चाहिए, पर सावधानी के साथ। भारत को व्यापार समझौता करना चाहिए, पर अपने किसानों की कीमत पर नहीं। भारत को एच-1बी में लाभ लेना चाहिए, पर अपनी संप्रभुता से समझौता किए बिना। ट्रंप का भविष्य अब काफी हद तक भारत से जुड़ गया है। अगर भारत से डील हो गई, तो ट्रंप को महाभियोग से बचने का एक मजबूत हथियार मिल जाएगा। अगर डील टूट गई, तो ट्रंप की मुश्किलें और बढ़ जाएंगी।इतिहास गवाह है कि जब भी अमेरिकी राष्ट्रपति घर में कमजोर हुआ है, उसने विदेश में

(लेखक कुशाभाऊ ठाकरे विवि, रायपुर के कुलपति हैं, ये उनके अपने विचार हैं।)
लेख पर अपनी प्रतिक्रिया haribhoomi@gmail.com पर दे सकते हैं।

जवाबदेही

प्रो. वंदना अरोड़ा



विरोध का अधिकार, लेकिन संवैधानिक मर्यादा के साथ

लोकतंत्र की सबसे बड़ी खूबसूरती यह है कि इसमें नागरिकों को सरकार से सवाल पूछने, नीतियों की आलोचना करने और अन्याय के विरुद्ध आवाज उठाने का अधिकार है। विरोध लोकतंत्र की कमजोरी नहीं, बल्कि उसकी जीवंतता का प्रमाण है। हालांकि, उतना ही महत्वपूर्ण यह समझना भी है कि विरोध का तरीका क्या हो और उसका उद्देश्य क्या होना चाहिए। किसी व्यवस्था में भ्रष्टाचार, अनियमितता या प्रशासनिक लापरवाही सामने आने पर आवाज उठाना आवश्यक है, लेकिन क्या हर समस्या का समाधान सड़कों पर आंदोलन, राजनीतिक दबाव और किसी मंत्री के इस्तीफे की मांग तक ही सीमित होना चाहिए? क्या कानून और संविधान के दायरे में रहकर उठाई गई आवाज अधिक प्रभावी और स्थायी बदलाव का माध्यम नहीं बन सकती? आज आवश्यकता इस बात की है कि विरोध की संस्कृति को केवल भीड़, नारों और राजनीतिक टकराव तक सीमित न रखा जाए, बल्कि उसे तथ्यों, कानूनी अधिकारों और संवैधानिक प्रक्रियाओं से जोड़ा जाए। भारतीय संविधान प्रत्येक नागरिक को अनुच्छेद 19 के तहत अभिव्यक्ति की स्वतंत्रता और शांतिपूर्ण ढंग से एकत्र होने का अधिकार प्रदान करता है। इसका अर्थ है कि नागरिक सरकार की नीतियों की आलोचना कर सकते हैं, जनप्रतिनिधियों से जवाब मांग सकते हैं और प्रशासनिक निर्णयों के प्रति असहमति व्यक्त कर सकते हैं। हालांकि, ये अधिकार उचित कानूनी प्रतिबंधों और सार्वजनिक व्यवस्था से संबंधित संवैधानिक सीमाओं के अधीन हैं। किसी व्यवस्था की गलती का विरोध करते समय कानून को कमजोर करना नहीं, बल्कि कानून का सहारा लेकर उस गलती को उजागर करना हमारा उद्देश्य होना चाहिए। उदाहरण के तौर पर, यदि शिक्षा व्यवस्था में अनियमितता हुई है, परीक्षा प्रक्रिया में गड़बड़ी सामने आई है या किसी विभाग में भ्रष्टाचार के प्रमाण मिलते हैं, तो सबसे पहले तथ्यों और साक्ष्यों को व्यवस्थित रूप से सामने लाया जाना चाहिए। संबंधित विभाग में शिकायत, सूचना का अधिकार (आरटीआई), सतर्कता विभाग, सक्षम जांच एजेंसी और आवश्यकता पड़ने पर न्यायालय का दरवाजा खटखटाया जा सकता है। यदि इन प्रक्रियाओं के बावजूद कार्रवाई नहीं होती, तो शांतिपूर्ण धरना, प्रदर्शन और जनजागरण भी लोकतांत्रिक विरोध के वैध माध्यम हैं। महत्वपूर्ण यह है कि जनआवाज के साथ कानूनी प्रक्रिया भी आगे बढ़े, ताकि विरोध केवल नारों तक सीमित न रहकर जवाबदेही और परिणाम तक पहुंचे। किसी मंत्री के इस्तीफे की मांग करना अपने आप में गलत नहीं है। यदि किसी गंभीर प्रशासनिक विफलता के लिए संबंधित मंत्री की जिम्मेदारी बनती है, तो राजनीतिक और नैतिक जवाबदेही तय करने की मांग पूरी तरह लोकतांत्रिक है। लेकिन यह प्रश्न विचारणीय है कि क्या केवल इस्तीफे से समस्या का स्थायी समाधान हो जाता है? यदि शिक्षा विभाग में अनियमितताएं हैं, तो केवल मंत्री बदलने से क्या पूरी व्यवस्था सुधर जाएंगी? यदि परीक्षा प्रणाली में खामियां हैं, तो क्या नए मंत्री के आने से भविष्य में ऐसी गड़बड़ियां रुकने की गारंटी मिल जाएगी? वास्तविक बदलाव के लिए जरूरी है कि आरोपों की निष्पक्ष जांच हो, दोषी पाए जाने वालों के विरुद्ध नियमानुसार कार्रवाई की जाए और व्यवस्था में मौजूद खामियों को दूर किया जाए। अन्यथा एक व्यक्ति पद छोड़ देगा और दूसरा पद संभाल लेगा, लेकिन मूल समस्या जस की तस बनी रह सकती है। इसलिए किसी भी विरोध का उद्देश्य केवल इस्तीफा हासिल करना नहीं, बल्कि जवाबदेही सुनिश्चित करना और व्यवस्था में ठोस सुधार लाना होना चाहिए। जेन जेड यानी नई पीढ़ी में अपने अधिकारों के प्रति बढ़ती जागरूकता और सवाल पूछने का साहस लोकतंत्र के लिए सकारात्मक संकेत है। युवाओं की सबसे बड़ी ताकत केवल उनकी संख्या नहीं, बल्कि उनकी जानकारी, तार्किक सोच, तथ्यों की समझ और संगठित नागरिक भागीदारी है। यदि युवा किसी सरकारी नीति या निर्णय से असहमत हैं, तो वे तथ्यों के आधार पर अपनी बात रख सकते हैं, संबंधित अधिकारियों से जवाब मांग सकते हैं, जनप्रतिनिधियों को ज्ञापन दे सकते हैं और उपलब्ध कानूनी उपायों का सहारा ले सकते हैं। आवश्यकता पड़ने पर शांतिपूर्ण प्रदर्शन भी किया जा सकता है। आखिरकार, लोकतंत्र की मजबूती इस बात से तय नहीं होती कि कितनी बार सड़कें जाम हुईं या कितने नारे लगाए गए। उसकी वास्तविक मजबूती इस बात में है कि नागरिक अपने अधिकारों के प्रति जागरूक हों, सरकार जवाबदेह हो, कानून निष्पक्ष रूप से लागू हो और संस्थाएं गलतियों को सुधारने के लिए प्रभावी ढंग से काम करें। विरोध हमारा अधिकार है, लेकिन संवैधानिक मर्यादा जिम्मेदारी। बदलाव की मांग करें, लेकिन तथ्यों के साथ, तर्क के साथ और कानून के दायरे में रहकर।

(लेखिका पंजाब यूनिवर्सिटी, चंडीगढ़ में लॉ डिपार्टमेंट की चेयरपर्सन हैं हैं, ये उनके अपने विचार हैं।)

ज्ञान, भक्ति व कर्म की पूर्णता श्रीराम

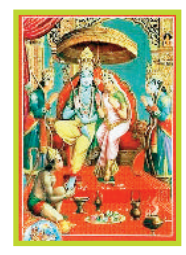

संकलित

दर्शन

उपदेश जब ग्रंथ से दिया जाएगा तो लिखने के काम आएगा, जब पढ़कर दिया जाएगा तो सुनने के काम आएगा। उपदेश जब जीवन में चरितार्थ हो जाएगा, तब स्वाभाविक रूप से ग्राह्य और अनुकरणीय हो जाएगा। श्रीरामचरितमानस में लीला और चरित्र दोनों चरितार्थ हैं, जिसमें उपदेश दिया नहीं गया, चरितार्थ करके दिखाया गया है। चरितार्थ भी ऐसे हुआ है कि जिसमें चमत्कार और अप्रासंगिकता नहीं है। भगवान राम ने अपना कोई मूल्यांकन नहीं किया, पर दूसरे के हर कार्य की प्रशंसा की, उन्हें उत्साहित किया। ज्ञान की समझ, भक्ति-भावना और कर्म की शैली में यदि व्यावहारिकता नहीं है, तब साधक के जीवन में ज्ञान, भक्ति और कर्म की त्रिपुटी केवल प्रदर्शन योग्य ही रह जाएगी। उसका शुद्ध प्रयोजन सिद्ध नहीं होगा। इस सर्वांगीण पूर्णता के साथ पृथ्वी पर मात्र भगवान राम ही अवतरित हुए, जिनका मानवोचित गुणों का निर्वहन करते हुए भी स्वयं का सत, चित, और आनंद स्वरूप अपने शुद्ध स्वरूप में बना रहा। ज्ञान की व्यावहारिकता है कि किसी से कुछ इच्छा न रखे और सब में एक ही ब्रह्म का साक्षात्कार करे। भक्ति की व्यावहारिकता है कि संसार के सारे संबंधों का आधार भगवान को माने। सहज संतोषी स्वभाव हो। मन में कुटिलता न हो। कर्म की व्यावहारिकता यह है कि व्यक्ति स्वयं को सेवक माने। संसार के लोगों के शुभ और सत्कर्मों की प्रशंसा अवश्य करे। भगवान श्रीराम ने स्वयं में कोई गुण नहीं देखा, अपितु दूसरे के अवगुणों में भी गुण पक्ष को ग्रहण कर उसका उपयोग लोकहित में किया। यही ज्ञान, भक्ति और कर्म की पूर्णता है।

मानव धर्म ही सर्वोपरि



संकलित

प्रेरणा

एक विदेशी को अपराधी समझ जब राजा ने फांसी का हुक्म सुनाया तो उसने अपशब्द कहते हुए राजा के विनाश की कामना की। राजा ने अपने मंत्री से, जो कई भाषाओं का जानकार था, पूछा- यह क्या कह रहा है? मंत्री ने विदेशी की गालियां सुन ली थीं, किंतु उसने कहाः महाराज! यह आपको दुआएं देते हुए कह रहा हैः आप हजार साल तक जिएं। राजा यह सुनकर बहुत खुश हुआ, लेकिन एक अन्य मंत्री ने जो पहले मंत्री से ईर्ष्या रखता था, आपत्ति उठाईः महाराज! यह आपको दुआ नहीं गालियां दे रहा है। वह दूसरा मंत्री भी बहुभाषी था। उसने पहले मंत्री की निंदा करते हुए कहाः ये मंत्री जिन्हें आप अपना विश्वासपात्र समझते हैं, असत्य बोल रहे हैं। राजा ने पहले मंत्री से बात कर सत्यता जाननी चाही, तो वह बोलाः हां महाराज! यह सत्य है कि इस अपराधी ने आपको गालियां दीं और मैंने आपसे असत्य कहा। पहले मंत्री की बात सुनकर राजा ने कहाः तुमने इसे बचाने की भावना से अपने राजा से झूठ बोला। मानव धर्म को सर्वोपरि मानकर तुमने राजधर्म को पीछे रखा। मैं तुमसे बेहद खुश हुआ। फिर राजा ने विदेशी और दूसरे मंत्री की ओर देखकर कहाः मैं तुम्हें मुक्त करता हूं। निर्दोष होने के कारण ही तुम्हें इतना क्रोध आया कि तुमने राजा को गाली दी और मंत्री महोदय तुमने सच इसलिए कहाः क्योंकि तुम पहले मंत्री से ईर्ष्या रखते हो। ऐसे लोग मेरे राज्य में रहने योग्य नहीं। तुम इस राज्य से चले जाओ। वस्तुतः दूसरों की निंदा करने की प्रवृत्ति से अन्य की हानि होने के साथ-साथ स्वयं को भी नुकसान ही होता है।

अंतर्मन

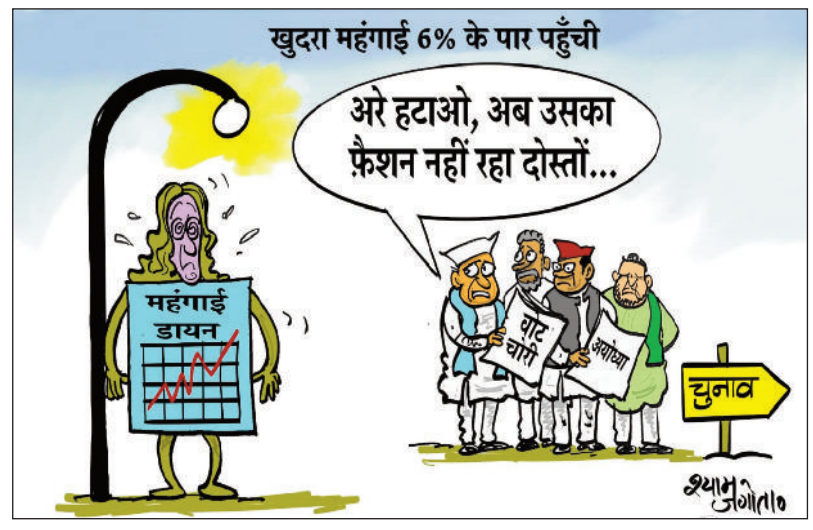

आज की पाती

भारत में भी खत्म हो सांसदों की पेंशन

श्रीलंका ने 17 फरवरी 2026 को सांसदों की पेंशन समाप्त कर एक ऐसा फैसला लिया जिसने भारत में भी राजनीतिक पदों से जुड़े आजीवन आर्थिक लाभों पर बहस छेड़ दी है। श्रीलंका की संसद में पेंशन खत्म करने वाले विधेयक के पक्ष में 154 और विरोध में केवल दो वोट पड़े। नया कानून 1977 से लागू सांसद पेंशन कानून को समाप्त करता है और इसका असर उन पूर्व सांसदों पर भी पड़ा जो पहले से पेंशन प्राप्त कर रहे थे। श्रीलंका के इस फैसले के बाद भारत में उद्योगपति हर्ष गोयनका ने एक्स पर सवाल उठाया कि क्या भारत में भी राजनीतिक विशेषाधिकारों पर पुनर्विचार का समय आ गया है। उनका तर्क है कि सार्वजनिक पद जिम्मेदारी है, आजीवन अधिकार नहीं।

- मंयक पांडे, अंबिकापुर

ट्रेंड

डेडलाइन जरूरी



भूकंप हो या बाढ़, जब लोग जान बचाकर भाग रहे होते हैं, तब रिपोर्टर अपनी जान जोखिम में डालकर खबर की कवरेज करते है। न्यूज की दुनिया में डेडलाइन सबसे जरूरी होती है। उसी तरह जिंदगी में भी डेडलाइन जरूरी होती है। -नरेंद्र मोदी, प्रधानमंत्री

हमेशा तैयार रहें रक्षा बल



हमारे रक्षा बलों को ऐसी क्षमताएं और तरीके विकसित करने चाहिए, जिससे दुश्मन को प्रतिक्रिया देने या संभलने का समय न मिले। साथ ही, हमें दुश्मन की किसी भी अप्रत्याशित कार्रवाई के लिए हमेशा तैयार रहना चाहिए। -राजनाथ सिंह, रक्षामंत्री

अखिलेश पूर्व सीएम ही रहेंगे



अखिलेश यादव यूपी के पूर्व मुख्यमंत्री हैं और इंशाल्लाह पूर्व ही रहेंगे। गोली लगने का दर्द आज भी चंद्रशेखर आजाद की कमर में रहता है। कांच के महलों में रहने वालों को पत्थर नहीं फेंकने चाहिए। वे नहीं समझ सकते कि चंद्रशेखर का परिवार किन मुश्किलों से गुजरा है, क्योंकि वे विरासत की राजनीति करते हैं। -असदुद्दीन ओवैसी, एआईएमआईएम प्रमुख

धर्म के नाम पर वोट न दें



मैं चुनावी राजनीति से दूर रहता हूं, लेकिन सरकार को सिर्फ वोटों से डर लगता है। अगर आप सरकार के काम से खुश हैं, तो उसे वोट दें; वरना किसी दूसरी पार्टी को वोट दें। जाति, धर्म, भाषा या क्षेत्रवाद के आधार पर वोट न दें। लेकिन वोट देते समय किसानों हितों के बारे में जरूरी सोचें। -राकेश टिकैत, किसान नेता

करंट अफेयर

न्यूयार्क की परेड में सुनीता ने 'ग्रैंड मार्शल' की भूमिका निभाई



अमेरिकी अंतरिक्ष एजेंसी नासा (नेशनल एरोनॉटिक्स एंड स्पेस एडमिनिस्ट्रेशन) की भारतीय मूल की अंतरिक्ष यात्री सुनीता 'सुनी' विलियम्स ने न्यूयॉर्क सिटी में 107वें पूर्व सैनिक दिवस की परेड में 'ग्रैंड मार्शल' की भूमिका निभाई। अमेरिकी नौसेना की पूर्व सैनिक (वेटरन) विलियम्स के साथ इस वार्षिक परेड में हजारों अमेरिकी पूर्व सैनिक, वर्तमान सैन्य कर्मी, मार्चिंग बैंड, देशभक्त संगठन, सैन्य वाहन और अन्य प्रतिभागी शामिल हुए। यह परेड उन लोगों के सम्मान में आयोजित की जाती है, जिन्होंने वर्षों तक देश की सेवा की है। इस अवसर पर उपस्थित न्यूयॉर्क के भारतीय मूल के मेयर जोहरान ममदानी सहित अन्य लोगों को संबोधित करते हुए विलियम्स ने कहा कि 107वें पूर्व सैनिक दिवस की परेड में शामिल होना उनके लिए ''बेहद सम्मान की बात'' है। उन्होंने कहा, ''जब मैं सेना में शामिल हुई थी तो मैंने एक पल के लिए भी नहीं सोचा था कि मैं कभी पूर्व सैनिक बनूंगी... उस समय आप युवा होते हैं और सोचते हैं कि अपना जीवन कैसे बिताएंगे।

ऑफ बीट

क्या होते हैं बायोमार्कर? कैसे होता है इनसे सेहत का आकलन



मान लीजिए कि पांच सदस्यों वाला एक परिवार फ्लू के वायरस के संपर्क में आता है, लेकिन उनमें से केवल दो लोग बीमार पड़ते हैं। एक व्यक्ति जीवनभर धूम्रपान करता है और 100 साल तक जीवित रहता है, जबकि अपने करियर के चरम पर पहुंचा एक पेशेवर खिलाड़ी अचानक दिल का दौरा पड़ने से मर जाता है। इसी तरह, कोई दवा कुछ मरीजों पर अच्छा असर दिखाती है, लेकिन कुछ मरीजों में गंभीर दुष्प्रभाव होने के कारण नैदानिक परीक्षण में विफल हो जाती है। क्या इनमें से किसी भी घटना का पहले से अनुमान लगाया जा सकता था? इसका सीधा जवाब है- अभी तक तो नहीं। हालांकि 'बायोमार्कर' की मदद से भविष्य में ऐसा संभव हो सकता है। बायोमार्कर शरीर में मौजूद ऐसी कोई भी चीज है, जिसे मापा जा सकता है और जिससे डॉक्टरों को किसी व्यक्ति की मौजूदा या भविष्य की सेहत के बारे में जानकारी मिलती है। बायोमार्कर कई तरह के होते हैं और आधुनिक चिकित्सा में इनकी अहम भूमिका है। इनसे यह समझने में मदद मिलती है कि मानव शरीर के अंदर क्या हो रहा है।

हमारा पता
हरिभूमि कार्यालय
रिंग रोड नं. 2, गौरवपथ, बिलासपुर
फोन: 401050,271016,फैक्स-271018
ई-मेल: haribhoomibsp@gmail.com
वेब-साइट: www.haribhoomi.com

मुंबई लोकल में छेड़छाड़, विरोध करने पर ट्रेन के नीचे धकेला, हाथ कटा

महाराष्ट्र की राजधानी में मनचलों के हौसले बुलंद

सुरक्षित माने जाने वाली मायानगरी में महिला सुरक्षा पर खड़े हुए गंभीर सवाल

एजेंसी ▶▶| मुंबई

महाराष्ट्र में मुंबई की लोकल ट्रेन में एक युवती के साथ ऐसी घटना हुई, जिसने महिला सुरक्षा पर गंभीर सवाल खड़े कर दिए हैं। दरअसल, ट्रेन में एक व्यक्ति ने 20 साल की युवती के साथ छेड़छाड़ करने की कोशिश की। युवती ने इसका विरोध किया और स्टेशन पर उतरकर उससे जवाब मांगा। इस पर आरोपी ने उसे चलती लोकल ट्रेन के नीचे धक्का दे दिया। ट्रेन की चपेट में आने से युवती का बायां हाथ कोहनी के पास से कट गया। उसके सिर में भी चोट आई है। पुलिस ने आरोपी को गिरफ्तार कर लिया है। यह घटना 4 नवंबर को महाराष्ट्र के नायगांव रेलवे स्टेशन पर हुई। मामला आज गुरुवार को सामने आया है। घायल युवती नायगांव ईस्ट में रहती है। वह गोरेगांव में अपनी बहन से मिलने गई थी। वहां से वह बोरीवली होते हुए लोकल ट्रेन से घर लौट रही थी।

ट्रेन में छेड़छाड़, स्टेशन पर आरोपी से भिड़ी युवती

पुलिस ने बताया कि, 4 नवंबर की शाम करीब 7:15 बजे लोकल ट्रेन में एक यात्री ने युवती के साथ छेड़छाड़ करने की कोशिश की। पीड़िता ने इसका विरोध किया। जब ट्रेन नायगांव स्टेशन पहुंची तो वह प्लेटफॉर्म पर उतर गई। उसने आरोपी से छेड़छाड़ को लेकर जवाब मांगा। इसी बात पर दोनों के बीच बहस शुरू हो गई। बहस इतनी बढ़ गई कि युवती ने गुस्से में आरोपी पर अपनी चप्पल फेंक दी। इसके जवाब में आरोपी ने भी उस पर चप्पल फेंकी। इसके बाद उसने पीड़िता को जोर से धक्का दे दिया।



चलती ट्रेन के नीचे गिरी कट गया बायां हाथ

धक्का लगने से सोफिया रेलवे के दो डिब्बों के बीच की जगह से पटरी पर गिर गई। इसी दौरान लोकल ट्रेन चलने लगी। वह तुरंत प्लेटफॉर्म पर वापस नहीं चढ़ सकी। ट्रेन का पहिया उसके बाएं हाथ के ऊपर से गुजर गया। इससे उसका हाथ कोहनी के पास से कट गया। इस हादसे में सोफिया के सिर में भी चोट आई। उसे 16 टांके लगाने पड़े. फिलहाल अस्पताल में उसका इलाज चल रहा है। पुलिस के मुताबिक, युवती की हालत को देखते हुए उसका इलाज जारी है। घटना के बाद पुलिस ने आरोपी की तलाश शुरू की। उसकी पहचान के लिए रेलवे स्टेशन और आसपास की जगहों के सीसीटीवी फुटेज खंगाले गए। कई जगहों के कैमरों की जांच की गई। तकनीकी जांच के आधार पर पुलिस आरोपी तक पहुंची और उसे 9 नवंबर को गिरफ्तार कर लिया।वरिष्ठ पुलिस निरीक्षक गणपत तुंबाडा ने आरोपी की गिरफ्तारी की पुष्टि की है। इस मामले में भायंदर रेलवे पुलिस स्टेशन में केस दर्ज किया गया है। पुलिस आगे की जांच कर रही है।



खबर संक्षेप

अभिषेक बनर्जी के घर के बाहर से हटाया शेड

कोलकाता। कोलकाता के पाटुआपाड़ा इलाके में टीएमसी सांसद अभिषेक बनर्जी के घर के बाहर बना अस्थायी शेड कोलकाता नगर निगम ने हटा दिया है। इस शेड में उनके सुरक्षा कर्मियों के बैठने की व्यवस्था थी। कार्रवाई से पहले पंखे और लाइटें निकाल ली गई थीं। शेड हटाने में अभिषेक बनर्जी के समर्थकों ने भी मदद की। इससे पहले इसी जगह शेड को लेकर कोलकाता पुलिस और अभिषेक बनर्जी के बीच टकराव हुआ था।



नेपाल : बस खाई में गिरी, 14 की मौत

काठमांडू। नेपाल के बागमती प्रांत में बृहस्पतिवार को एक छोटी बस के गहरी खाई में गिर जाने से कम से कम 14 लोगों की मौत हो गई और छह अन्य घायल हो गए। पुलिस ने यह जानकारी दी। यह दुर्घटना मकवानपुर जिले में सुबह करीब पौने छह बजे हुई। मकवानपुर जिला पुलिस कार्यालय के सूचना अधिकारी के अनुसार यह बस काठमांडू से सरलाही जा रही थी तथा उसमें करीब 17 लोग सवार थे। सूचना अधिकारी के मुताबिक यह बस भीमफेदी ग्रामीण नगरपालिका में भीमफेदी-कुलेखानी-काठमांडू सड़क पर पहाड़ से लगभग 300 मीटर नीचे जा गिरी। उन्होंने कहा कि इस हादसे में चालक समेत 11 लोगों की जान चली गयी एवं छह घायल यात्रियों को हेटौडा नगरपालिका क्षेत्र के एक अस्पताल में भर्ती कराया गया है।

बुधवार को दिनदहाड़े सीआरपीएफ नाके पर हुआ था आतंकी हमला

पासदारान-ए-हुर्रियत कश्मीर ने ली कुलगाम में सीआरपीएफ जवानों पर हमले की जिम्मेदारी

जम्मू-कश्मीर के कुलगाम में सीआरपीएफ जवानों पर हमले की जिम्मेदारी पासदारान-ए-हुर्रियत कश्मीर ने ली है। इस संगठन की ओर से जारी कथित आधिकारिक बयान के मुताबिक, इस संगठन ने आने वाले दिनों में और हमले करने की दी धमकी दी है। बता दें कि इस बयान में उसने कुलगाम में सीआरपीएफ जवानों पर हुए हमले की जिम्मेदारी लेते हुए दावा किया है कि उसने भारतीय सुरक्षाबलों को निशाना बनाया है।

एजेंसी ▶▶| नई दिल्ली

संगठन ने अपने बयान में जम्मू-कश्मीर में शांति की स्थिति को लेकर आपत्तिजनक और भड़काऊ भाषा का इस्तेमाल किया है। उसने दावा किया कि आने वाले दिनों में हिंदुत्ववादी सरकार और आरएसएस को निशाना बनाकर बड़े हमले किए जाएंगे। बयान में संगठन ने यह भी धमकी दी है कि जब तक उनका लक्ष्य पूरा नहीं हो जाता, के हमले तब तक जारी रहेंगे। इस कथित बयान पर संगठन के प्रवक्ता मोहम्मद उमर आजम का नाम लिखा है। बयान में अरबी आयत का इस्तेमाल करते हुए हिंसा को जारी रखने की बात भी कही गई है।

कश्मीर में फिर सिर उठा रहे हैं आतंकी



कश्मीर घाटी में अशांति की कोशिश

अगर पासदारान-ए-हुर्रियत कश्मीर के लेटर के कंटेंट को देखकर साफ पता चलता है कि पाकिस्तान कश्मीर के नॉर्मल हालात को बर्दाश्त नहीं कर पा रहा है। खासकर ऐसे समय में, जब कश्मीर का एक हिस्सा, पीओजेके, जिस पर उन्होंने अवैध रूप से कब्जा कर रखा है, वह जल रहा है। ऐसे हमलों के जरिए वे कश्मीर घाटी की शांति को खत्म करने की कोशिश कर रहे हैं।

ऐसे बनाया गया था सुरक्षाबलों को निशाना

बुधवार दोपहर करीब 2:15 बजे जम्मू-कश्मीर के कुलगाम जिले में सीआरपीएफ के नाके पर दिनदहाड़े आतंकियों ने हमला किया था। बाइक सवार अज्ञात हमलावर वहां आए और सुरक्षाकर्मियों पर अंधाधुंध गोलियां बरसाकर भाग गए। इस हमले में सीआरपीएफ के तीन जवान घायल हुए हैं। इस हमले के सीसीटीवी वीडियो में देखा जा सकता है कि ड्यूटी पर तैनात जवानों पर हमलावर ताबड़तोड़ फायरिंग कर रहे हैं। वीडियो में हमलावर तो नहीं दिख रहे, लेकिन जवानों और वहां हुई गोलीबारी को देखा जा सकता है। हमलावरों ने महज 15 सेकंड में 30 से ज्यादा गोलियां चलाई थीं।

आतंकियों ने गोलियों से किया छलनी, लापता एसपीओ की मिली बॉडी



किश्तवाड़ में बुधवार को लापता हुए दो स्पेशल पुलिस ऑफिसर (एसपीओ) के शव दच्छन इलाके से बरामद किए गए हैं। अपहरण और हत्या में शामिल आतंकवादियों का पता लगाने के लिए बड़े पैमाने पर तलाशी अभियान शुरू कर दिया गया है। एसपीओएस के शव के पास से उनके हथियार बरामद नहीं हुए हैं। किश्तवाड़ जिले के ऊपरी इलाकों में, घने जंगलों वाले दूर-दराज के क्षेत्रों में तलाशी और घेराबंदी अभियान तेज कर दिया गया है। सेना, जम्मू-कश्मीर पुलिस के स्पेशल ऑपरेशंस ग्रुप (एसओजी) और केंद्रीय बलों की टीमें अपने काम में जुटी हुई हैं। बुधवार को किश्तवाड़ जिले के दच्छन इलाके के ऊंचे पहाड़ी और जंगली क्षेत्रों से दोनों पुलिस अफसर लापता हुए थे। उनकी तलाशी के लिए बड़े स्तर पर तलाशी अभियान चलाया गया था। अधिकारियों ने जांच का दायरा बढ़ाते हुए जंगली इलाकों और दुर्गम पहाड़ी रास्तों पर ड्रोन और स्निफर कुत्तों से लैस विशेष टीमें तलाशी अभियान में जुटी थी।

लश्कर का शैडो संगठन है पासदारान!

पासदारान-ए-हुर्रियत कश्मीर लश्कर का प्रॉक्सी संगठन माना जाता है। यह जम्मू-कश्मीर में एक्टिव एक आतंकी संगठन है, जो कुलगाम जिले में हुए आतंकी हमले के बाद चर्चा में है। सुरक्षा एजेंसियों को संदेह है कि इस हमले के पीछे लश्कर का सदस्य,अब्दुल लतीफ जिम्मेदार है। दरअसल आतंकी संगठन अपने नाम बदलते रहते हैं। यह पाकिस्तान सेना और उसकी खुफिया एजेंसी आईएसआई की एक सोची-समझी रणनीति का हिस्सा है, ताकि पाकिस्तान आतंकवाद में अपनी भूमिका से इनकार कर सके।

चंद्रशेखर, ओवैसी ने बनाया तीसरा मोर्चा, सभी 403 सीटों पर लड़ेंगे यूपी चुनाव

अगले साल होने हैं चुनाव, 40 फीसदी दलित-मुस्लिम वोटों पर है नजर



एजेंसी ▶▶| लखनऊ

यूपी विधानसभा चुनाव 2027 से पहले प्रदेश की सियासत में नए गठबंधन का ऐलान हो गया है। एआईएमआईएम प्रमुख असदुद्दीन ओवैसी और आजाद समाज पार्टी (कांशीराम) के अध्यक्ष चंद्रशेखर आजाद ने हाथ मिलाकर सामाजिक परिवर्तन मोर्चा (एसपीएम) बनाने की घोषणा की और ऐलान किया कि एसपीएम सभी 403 सीटों पर चुनाव लडेगा। इस गठबंधन के ऐलान के साथ ही यूपी की चुनावी राजनीति में नए समीकरण बनने की संभावना बढ़ गई है। दोनों नेताओं ने इसे भाजपा के खिलाफ मजबूत विकल्प बताया है। आजाद ने कहा कि उनका मकसद देश में सामाजिक बदलाव लाना है और वे भविष्य की राजनीति करेंगे। ओवैसी ने चंद्रशेखर आजाद को उत्तर प्रदेश में मुख्यमंत्री पद का चेहरा घोषित किया। उन्होंने कहा कि भाजपा को रोकने के लिए सामाजिक परिवर्तन मोर्चा मजबूत विकल्प बनेगा। अब तक उनके समाज के लोगों को केवल वोटर के रूप में इस्तेमाल किया गया है। उनकी कोशिश इस मोर्चे को मजबूत बनाने की होगी।

8 विधायकों का पत्ता साफ

पंजाब चुनाव, आप की दूसरी लिस्ट आई



चंडीगढ़। पंजाब विधानसभा चुनाव 2027 के लिए आम आदमी पार्टी (आप) ने उम्मीदवारों की दूसरी लिस्ट जारी कर दी है। इस लिस्ट में 31 सीटों पर कैंडिडेट्स के नामों का ऐलान किया गया है। पार्टी ने नए चेहरों के साथ पुराने कार्यकर्ताओं को भी मौका दिया है। वहीं, 8 मौजूदा विधायकों की जगह दूसरे उम्मीदवारों को टिकट दिया गया है। इस लिस्ट में दो मौजूदा सांसदों को भी विधानसभा चुनाव में उतारा गया है। इनमें संगरूर से सांसद गुरमीत सिंह मीत हेयर का नाम शामिल है। उन्हें बरनाला सीट से टिकट दिया गया है। आप ने इस लिस्ट में उन सीटों पर भी उम्मीदवार उतारे हैं, जहां पार्टी को 2022 के विधानसभा चुनाव में हार का सामना करना पड़ा था। पार्टी के मुताबिक, दूसरी लिस्ट में ऐसी 21 सीटें शामिल हैं। इसके अलावा 8 मौजूदा विधायकों की जगह नए चेहरों को टिकट दिया गया है।

दीपावली मिलन कार्यक्रम में बोले प्रधानमंत्री

न्यूज की तरह जिंदगी में भी डेडलाइन जरूरी

एजेंसी ▶▶| नई दिल्ली

पीएम नरेंद्र मोदी गुरुवार को दिल्ली स्थित भाजपा मुख्यालय में दीपावली मिलन कार्यक्रम में शामिल हुए। उन्होंने पत्रकारों को संबोधित करते हुए कहा कि न्यूजरूम में कुछ भी असंभव नहीं माना जाता। मोदी ने कहा कि भूकंप हो या बाढ़, जब लोग जान बचाकर भाग रहे होते हैं, तब रिपोर्टर अपनी जान जोखिम में डालकर और परिवार की चिंता छोड़कर खबर की कवरेज करते हैं। न्यूज की दुनिया में डेडलाइन सबसे जरूरी होती है। उसी तरह जिंदगी में भी डेडलाइन जरूरी होती है। मोदी ने कहा- मैं 11 अशोका रोड पर पड़ा रहता था। एक दिन पत्रकार अचानक मेरे कमरे में आ गए। उन्होंने मजाकिया अंदाज में मेरा गला पकड़ लिया और कहा कि मिठाई खिलाओ। मैंने पूछा कि किस बात की मिठाई खिलाऊं, तो उन्होंने कहा कि आप गुजरात के मुख्यमंत्री बन गए हैं। मुझे खुद इस बात की जानकारी नहीं थी, लेकिन पत्रकारों को पहले ही पता चल गया था।

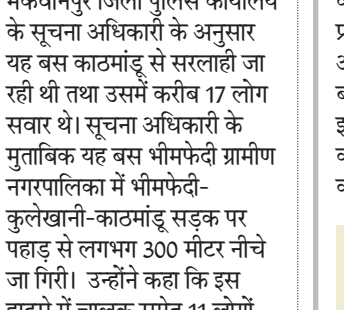

2047 तक विकसित भारत का लक्ष्य

मोदी ने कहा, पत्रकारिता में डेडलाइन से काम की प्राथमिकताएं तय होती हैं और रफ्तार बढ़ती है। देश के सामने भी 2047 तक विकसित राष्ट्र बनने की डेडलाइन है। इस लक्ष्य को हासिल करने के लिए छोटे-बड़े चरणों में काम करना होगा, 2047 तक इंतजार नहीं करना है।



फेस्टिवल

शिखर चंद जैन

दुनिया भर में रंग-बिरंगा चिल्ड्रेंस-डे सेलिब्रेशन

बच्चो, यह तो तुम्हें पता ही होगा कि हर साल 14 नवंबर को हमारे देश में चिल्ड्रेंस-डे मनाया जाता है। लेकिन क्या तुम जानते हो कि अपने देश भारत के अलावा भी दुनिया के कई देशों में चिल्ड्रेंस-डे मनाया जाता है? अलग-अलग देशों में चिल्ड्रेंस-डे की तारीख और इसे मनाने के ढंग बहुत अलग और अनोखे होते हैं। इनके बारे में जानकर तुम्हें बहुत अच्छा लगेगा।





ते रा ओ नगा तामारिकी न्यूजीलैंड

न्यूजीलैंड में हर साल मार्च के पहले रविवार को बाल दिवस मनाया जाता है। इस दिन पूरे देश में मजेदार सामुदायिक कार्यक्रम आयोजित किए जाते हैं। इनमें खेल, ट्रैवलिंग कार्निवल, तरह-तरह के भोजन, पारंपरिक हाका नृत्य और भी बहुत कुछ शामिल होता है। *

डिया डेल निनो मेक्सिको

मेक्सिको में बाल दिवस की शुरुआत सन 1925 में हुई थी। यहां इसे 30 अप्रैल को मनाया जाता है। इस दिन बच्चे स्कूल तो जाते हैं, लेकिन वहां रेग्युलर क्लास नहीं चलती है। सारा दिन खेलने, पिनाटा (मिट्टी और कागज की लुगदी के खिलौने) बनाने-तोड़ने, संगीत का आनंद लेने और कई मजेदार एक्टिविटीज करने में बीतता है। स्कूल के बाद बच्चे अपनी फैमिली के साथ संग्रहालयों, सिनेमाघरों और चिड़ियाघरों जैसी जगहों पर जाते हैं, जहां उस दिन बच्चों के लिए निःशुल्क प्रवेश होता है। कुछ रेडियो और टेलीविजन चैनल्स, बच्चों को अपने चिल्ड्रेंस शो में छुट्टियों के बारे में बात करने के लिए बुलाते हैं। *



लिउयी गुओजी एर्तोंग जिए चीन

चीन में बाल दिवस सन 1949 से मनाया जा रहा है। यहां इसे 1 जून को मनाया जाता है। कुछ स्कूलों में इसे बच्चों को समर्पित विशेष प्रदर्शनों के साथ मनाया जाता है। कई पर्यटन स्थलों पर इस दिन बच्चों के लिए प्रवेश पर छूट होती है या पूरी तरह से निःशुल्क होती है। हालांकि चीन में इस छुट्टी के लिए कोई निर्धारित परंपरा नहीं है, लेकिन कई परिवार बच्चों के साथ समय बिताते हैं और अपना पसंदीदा भोजन करते हैं। *

चाचा नेहरू का जन्मदिन भारत

हमारे देश में 14 नवंबर को देश के प्रथम प्रधानमंत्री जवाहर लाल नेहरू के जन्मदिन को बाल दिवस के रूप में मनाया जाता है। वे बच्चों के बीच चाचा नेहरू के नाम से लोकप्रिय थे। इससे पहले सन 1964 तक बाल दिवस 20 नवंबर को मनाया जाता था, क्योंकि सन 1954 में संयुक्त राष्ट्र ने 20 नवंबर को बाल दिवस के तौर पर मनाने की घोषणा की थी। लेकिन 1964 में जवाहर लाल नेहरू के निधन के बाद अपने देश में बाल दिवस 14 नवंबर को मनाया जाने लगा। इस दिन बच्चों के लिए स्कूलों में मनोरंजक कार्यक्रम आयोजित किए जाते हैं। उन्हें तरह-तरह के खेल खिलाए जाते हैं और गिफ्ट भी दिए जाते हैं। *





यूरिनी नाल दक्षिण कोरिया

दक्षिण कोरिया में 5 मई को मनाए जाने वाले बाल दिवस समारोहों में परेड, तमाशा, पार्टियां, पिकनिक और ताइक्वांडो खेल के प्रदर्शन किए जाते हैं। बच्चे पारंपरिक कपड़े पहनते हैं और परिवार के साथ संग्रहालयों, पार्कों में घूमने जाते हैं। कई जगहों पर इस दिन बच्चों के लिए निःशुल्क प्रवेश की सुविधा होती है। बच्चे इस अवसर पर दक्षिण कोरियाई शिल्प बनाते हैं, जैसे कि हाथ में पकड़ने वाला सोगो ड्रम, कमल का लालटेन (सैम ता), गुक पंखा आदि। बच्चे इस दिन तरह-तरह के व्यंजनों का भी लुत्फ उठाते हैं। *



कोडोमो नो हि जापान

जापान में बाल दिवस 5 मई को मनाया जाता है। सन 1948 से मनाए जा रहे इस पर्व को वहां यह राष्ट्रीय अवकाश होता है। यहां 'कोडोमो नो हि' यानी बाल दिवस को दो त्योहारों- टैंगो नो सेक्कु (लड़कों का दिन) और हिनामात्सुरी (लड़कियों का दिन) के रूप में मनाते हैं। कोइनोबोरी नामक रंगीन झंडे इस उत्सव के विशेष प्रतीक होते हैं और घरों के बाहर खंभों पर ये लटकाए जाते हैं। जापानी में, 'कोइ' का मतलब कार्प होता है। यह एक प्रकार की मछली है, जो शक्ति और दृढ़ता का प्रतीक मानी जाती है। नोबोरी का मतलब है, ऊपर उठना। इस दिन काबूतो नामक पारंपरिक समुराई, गोगात्सु-निंग्यो कवच और जापानी तलवार से सुसज्जित जापानी योद्धा गुड़िया को अपने घरों में प्रदर्शित करते हैं। *

प्रेरणा

छोटी उम्र-बड़े कारनामे

बड़े कारनामे करने के लिए बड़ी उम्र का होना जरूरी नहीं है। हम तुम्हें दो ऐसे बच्चों के बारे में बता रहे है, जिन्होंने अलग-अलग क्षेत्रों में छोटी उम्र में भी बड़े कारनामे कर दिखाए।



साहस-समझदारी की मिसाल साक्षी

दिल्ली में रहने वाली 10वीं की छात्रा साक्षी ऐसी बहादुर लड़की है, जिसने समझदारी और साहस से एक बच्ची की जिंदगी बदल दी। वह नोबेल शांति पुरस्कार विजेता कैलाश सत्यार्थी के इनिशिएटिव सत्यार्थी मूवमेंट फॉर ग्लोबल कंपैशन के तहत दिल्ली और पुणे में संचालित बाल मित्र मंडल की सदस्य रही है।



समझदारी से रोका बाल विवाह: कुछ समय पहले की घटना है। साक्षी के पड़ोस में रहने वाली नेहा पढ़ाई में बहुत अच्छी थी। एक दिन साक्षी को पता चला कि नेहा के माता-पिता उसकी शादी करने वाले हैं। साक्षी जानती थी कि नेहा अभी सिर्फ 16 साल की है। इतनी कम उम्र में शादी करना एक सामाजिक बुराई और कानूनन अपराध है। साक्षी ने अपने कुछ दोस्तों के साथ तुरंत नेहा के घर जाकर उसके माता-पिता को समझाने की कोशिश की। लेकिन उन्होंने उसकी बात नहीं मानी। साक्षी ने हार नहीं मानी। अगले ही दिन वह पुलिस के पास पहुंची। उसके साथ महिला मंडल की सदस्य महिलाएं भी थीं। सभी ने मिलकर पुलिस को विश्वास दिलाया कि नेहा की शादी हो रही है। पुलिस नेहा के घर पहुंची। आखिरकार नेहा के माता-पिता ने सच स्वीकार कर लिया। पुलिस ने तुरंत नेहा का बाल विवाह रुकवा दिया। बच्चो, साक्षी की तरह ही हर बच्चे को अपने अधिकारों के बारे में जानकारी रखनी चाहिए। *

-सरस्वती रमेश



लिटिल एआई एक्सपर्ट रणवीर सिंह सचदेवा

दिल्ली का रहने वाला 8 वर्षीय रणवीर सिंह सचदेवा, कोडर, एआई एक्सपर्ट और राइटर भी है। फरवरी 2026 में नई दिल्ली के भारत मंडपम में आयोजित 'इंडिया एआई इंपैक्ट समिट 2026' में उसने दुनिया भर के टेक दिग्गजों के बीच सबसे कम उम्र के कीनोट स्पीकर के रूप में सबको चौंका दिया।



बड़े टेक लीडर्स हुए प्रभावित: समिट में रणवीर ने प्राचीन भारतीय दर्शन और सनातन मूल्यों को आधुनिक एआई तकनीक व एथिक्स से जोड़ने पर बेहद प्रभावशाली विचार रखे। इस समिट के दौरान रणवीर ने गूगल के सीईओ सुंदर पिचाई और ओपन एआई के सीईओ सैम अल्टमैन जैसे दुनिया के सबसे बड़े टेक लीडर्स से मुलाकात की और उनके साथ इन्क्लूसिव एआई से जुड़ा अपना विजन साझा किया। मात्र 6 वर्ष की उम्र में रणवीर ने 'आर यू बॉर्न विद एआई' नाम की पुस्तक लिख दी थी। यह पुस्तक जिम्मेदार एआई और युवा पीढ़ी की भूमिका पर आधारित है।

बना लिया अपना चैटबोट: इतनी सी उम्र में रणवीर के पास गूगल का 'रिस्पॉन्सिबल एआई सर्टिफिकेशन' है। उसने खुद का एक एआई-संचालित चैटबॉट भी विकसित किया है, जो एपीआई के जरिए एप्स के साथ काम कर सकता है। रणवीर केवल 6 वर्ष की आयु में ही टेक्नोलॉजी और इनोवेशन (एआई) पर दुनिया के सबसे कम उम्र का टेड-एक्स स्पीकर बन गया था। उसे अंतर्राष्ट्रीय दूरसंचार संघ द्वारा यूथ एंबेसडर भी नियुक्त किया गया था। *

-अंजू जैन

कविता / डॉ. करुणा पांडेय

बच्चो, काम देश के आओ

बच्चे करते बड़ी शरारत
होती खूब लड़ाई।
उनकी प्यारी हरकत देख
मां मन में मुस्काई।।
होगी अगर शरारत कोई
डांट लगेगी तुमको।
चुन्नी मुन्नी टिन्नी झुमकी
रिंकू पिंकी अब मत रो।।

चलो उठो अब करो पढ़ाई
देखो टीचर आई।
पुस्तक हाथ में आते ही
नींद बच्चों को आई।।
मेहनत करो खूब तुम अब
जग में नाम कमाओ।
हम सबका आशीष बच्चो
काम देश के आओ।।



एआई इनोज

हंसगुल्ले



पापा: दीपू बेटा, आपने माउस देखा है क्या, मिल नहीं रहा है?
दीपू: हां जी मेरे साथ आइए। (रूम के कॉर्नर में छोटा सा होल दिखाते हुए) यहीं कल रात मैंने एक छोटा सा माउस देखा था पापा।
-गौरी, दुर्ग

चिंटू: ऐसा कौन सा सिटी है जहां कोई भी नहीं रहता है?
मिंटू: ऐसा तो कोई सिटी नहीं होगा, तुम ही बताओ।
चिंटू (मुस्कुराते हुए): वह सिटी है- इलेक्ट्रिकसिटी।
-कोकिला, डोंगरगढ़

जीके क्विज-231

1. हाल ही में ऑरेंज ओकलीफ को किस राज्य की राजकीय तितली चुना गया है?
2. संयुक्त अरब अमीरात ने हाल ही में किस भारतीय पायलट को 'जायद II-फर्स्ट क्लास' से सम्मानित किया?
3. हाल में किस ब्रिटिश लेखक को साहित्य का बुकर पुरस्कार देने की घोषणा की गई है?
4. भारत का पहला पूर्णत: जैविक केंद्रशासित प्रदेश कौन-सा है?
5. भारत के किस राज्य में लोकसभा की सर्वाधिक सीटें हैं?
6. कौन-सा विटामिन रक्त का थक्का जमाने में सहायक होता है?
7. बीरबल किस मुगल शासक के नवरत्नों में से एक थे?
8. किस स्वाधीनता सेनानी को 'लोकमान्य' की उपाधि दी गई थी?
9. किस ग्रह को 'रेड प्लैनेट' के नाम से भी जाना जाता है?
10. सफेद सोना (व्हाइट गोल्ड) किस धातु को कहा जाता है?



बच्चो, जीके क्विज-231 का उत्तर बालभूमि के अगले अंक में प्रकाशित किया जाएगा। सही जवाब देने वाले बच्चों के नाम भी प्रकाशित किए जाएंगे। तुम अपने जवाब हमें **balbhoomihb@gmail.com** पर मेल कर सकते हो।

जीके क्विज-230 का उत्तर : 1. हैरी ब्रूक, 2. शिवराज सिंह चौहान, 3. आशुतोष दीक्षित, 4. फुटबॉल, 5. बछेंद्री पाल, 6. रबींद्रनाथ टैगोर, 7. ओडिशा, 8. गुरु नानक देव, 9. 23.5 डिग्री, 10. कार्बन डाइऑक्साइड

जीके क्विज-230 का सही उत्तर देने वाले: कबीर-हिसार, जयलाल-मेल से, प्रिया-बिलासपुर, कुणाल-हिसार, सुमन-महासमुंद, आर्यन-बलौदा बाजार, दित्या-भोपाल, सिमरन-जांजगीर, अंकित-महेंद्रगढ़, प्रियांशु-दुर्ग, उमेश-धमतरी

बच्चो, इंसानियत और साहस की पहचान, मुश्किल वक्त में ही होती है। किसी जरूरतमंद को सहारा देना हो या किसी अनजान की जान बचाने के लिए आगे आना हो, ऐसे नेक काम ही संवेदनशीलता और साहस की मिसाल कायम करते हैं। बाल दिवस के अवसर पर पढ़ो नेकी और साहस की सीख देती ऐसी ही दो प्रेरक कहानियां।

साहस की मिसाल



कहानी-1

रवि प्रकाश

गर्मी का मौसम था। दोपहर की चिलचिलाती धूप में सड़क लगभग सुनसान थी। रिया स्कूल की छुट्टी के बाद कंधे पर बस्ता लटकाए, थके कदमों से घर की ओर लौट रही थी।

अचानक एक मोड़ पर जोरदार आवाज हुई, 'चर्रर्र... धड़ाम!' एक तेज रफ्तार बाइक फिसल गई थी। बाइक सवार सड़क किनारे बिजली के खंभे से टकराकर गिर पड़ा था। रिया के कदम वहीं ठिठक गए और उसका दिल जोर-जोर से धड़कने लगा। देखते-देखते दुर्घटना वाली जगह पर भीड़ जमा हो गई। पर मदद का हाथ बढ़ाने के बजाय कुछ लोग मोबाइल फोन निकालकर वीडियो बनाने लगे।



एआई इनोज

'पुलिस का चक्कर होगा, कौन गवाही देता फिरेगा?' वहां खड़े लोग आपस में बात कर रहे थे।

उसकी हालत देखकर रिया घबराकर सोचने लगी, 'अरे, इसका तो बहुत खून बह रहा है, अगर जल्द ट्रीटमेंट नहीं मिला तो...।'

तभी उसे अपनी शिक्षिका की कही बात याद आई, 'असली बहादुर वह नहीं जो लड़ना जानता है, बल्कि वह है, जो सही समय पर सही फैसला लेना जानता है।'

उनकी बात से प्रेरणा लेकर रिया ने अपनी घबराहट को झटका देकर मन से दूर किया और भीड़ को चीरते हुए आगे बढ़ गई। वह सभी से रिक्वेस्ट करते हुए बोली, 'प्लीज! आप लोग वीडियो बनाना बंद कीजिए। इन्हें जल्द से जल्द अस्पताल ले जाकर ट्रीटमेंट कराना ज्यादा जरूरी है। क्या आप में से कोई मेरी मदद करेगा?' उसकी आवाज में एक ऐसी दृढ़ता थी कि भीड़ में खड़े दो लोग तुरंत आगे आ गए। रिया ने एक ऑटो रुकवाया और खुद उसमें बैठकर घायल व्यक्ति को अस्पताल लेकर चल पड़ी। रास्ते भर वह उस घायल व्यक्ति का हाथ थामे धीरज देती रही, 'आप ठीक हो जाएंगे... बस थोड़ी देर में हॉस्पिटल पहुंच जाएंगे।'

अस्पताल पहुंचते ही डॉक्टरों ने घायल को तुरंत आपातकक्ष (इमरजेंसी वार्ड) में एडमिट कर लिया। कुछ देर बाद जब रिया के पिता और उस व्यक्ति के घर वाले पहुंचे, तो डॉक्टर बाहर आए। उन्होंने रिया के सिर पर हाथ रखा और बोले, 'बेटा, आज तुम्हारी वजह से एक व्यक्ति की जान बच गई। अगर तुम पुलिस और पूछताछ के डर से पीछे हट जातीं, तो आज बहुत देर हो जाती। बेटा, तुमने आज साहस की असली मिसाल पेश की है।' पास में खड़ी घायल व्यक्ति की मां रोते हुए रिया से लिपट गईं।

रिया को एहसास हुआ, केवल अपने देश की सीमा पर दुश्मन देश के सैनिकों से लड़ना ही वीरता नहीं होती। किसी की जान बचाने के लिए खड़े हो जाना भी बड़े साहस का काम हो सकता है। *

मुस्कान का उपहार



कहानी-2

विकास शर्मा

नवंबर की सुहानी धूप में स्कूल का मैदान चमक रहा था। हर साल की तरह इस बार भी बाल दिवस समारोह का आयोजन होने वाला था। इसमें बच्चों को स्कूल की तरफ से नई कॉपियां, रंगीन पेंसिलें और चॉकलेट दी जाने वाली थीं। सभी बच्चे सुबह से ही बहुत चहक रहे थे, लेकिन कक्षा पांच में पढ़ने वाली अनुराधा और उसके बेस्ट फ्रेंड कबीर के दिमाग में आज कुछ और ही बात चल रही थी। असल में, कबीर के घर के ठीक पीछे एक बहुत ही गरीब बुजुर्ग रहते थे, जिन्हें सब 'मंगतराम बाबा' कहकर बुलाते थे। बाबा अकेले ही एक छोटी-सी टूटी-फूटी झोपड़ी में रहते थे। ठंड की आहट अब धीरे-धीरे शुरू हो चुकी थी और बाबा के पास कड़ाके की सर्दी से बचने के लिए ओढ़ने के नाम पर एक पुरानी और फटी हुई चादर के सिवाय कुछ नहीं था। पिछले दो-तीन दिनों से कबीर जब भी बाबा को खांसते हुए देखता, उसका मन बहुत उदास हो जाता था।



एआई इनोज

स्कूल आते वक्त रास्ते में कबीर ने अनुराधा से कहा, 'सुन, अनु! बाल दिवस तो हम हर साल जोर-शोर से मनाते हैं। लेकिन अगर हम एंज्वॉय करें और हमारी नजरों के सामने कोई ठंड से ठिठुरता रहे, तो ऐसे सेलिब्रेशन का क्या मतलब होगा? क्यों न इस बार बाल दिवस पर हम किसी ऐसे इंसान के लिए कुछ करें, जिसे सचमुच हमारी मदद की जरूरत है?'

अनुराधा ने तुरंत हामी भरी और दोनों ने मिलकर प्लानिंग शुरू कर दी। उनके पास ज्यादा पैसे तो नहीं थे, फिर भी उन्होंने पिछले कई महीनों से अपने गुल्लक में बचाकर रखे सिक्के निकाले। इसके बाद उन्होंने स्कूल की आर्ट टीचर से भी मदद मांगी। उन्होंने बच्चों की इस नेकी भरी सोच को देखकर तुरंत हामी भर दी। उन्होंने पुराने कपड़ों और ऊन की कतरनों की मदद से एक बहुत ही प्यारा, सुंदर और गर्म शॉल तैयार किया। बाल दिवस के दिन जब स्कूल में सांस्कृतिक कार्यक्रम चल रहे थे। कबीर और अनुराधा ने मंगतराम बाबा को भी स्कूल में बुलाया था। वे दर्शक दीर्घा में बैठे थे। सभी बच्चों को एक-एक करके तोहफे बांटे जा रहे थे। तभी अनुराधा और कबीर ने मंच पर जाकर हेडमास्टर सर से अनुमति मांगी। उन्होंने मंगतराम बाबा को पूरे आदर के साथ मंच पर बुलाया। बाबा अपनी लाठी टेकते हुए मंच के पास आ गए। अनुराधा और कबीर ने आगे बढ़कर वह सुंदर ऊनी शॉल बाबा के कंधों पर डाल दी। बाबा की आंखें यह सब देखकर नम हो गईं। सभागार में तालियों की गड़गड़ाहट गूंज उठी। हेडमास्टर सर ने पूरी सभा के सामने दोनों बच्चों की इस संवेदनशील सोच और प्रयास की खूब सराहना की। घर लौटते वक्त अनुराधा, कबीर बहुत खुश थे। उन्होंने एक जरूरतमंद को मुस्कान का उपहार जो दिया था। *

अंतर बताओ

बच्चो, यहां फील्ड में एंज्वॉय कर रहे बच्चों के दो चित्र दिए गए हैं। एक जैसे दिख रहे इन दोनों चित्रों में छह अंतर हैं। तुम फटाफट इन दोनों चित्रों में छह अंतर ढूंढ़कर बताओ।

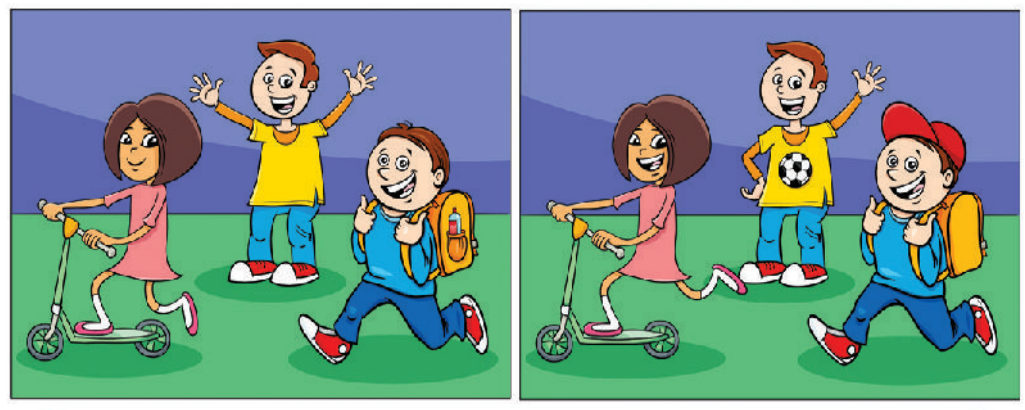

उत्तर: 1.किक-स्कूटर चला रही लड़की हंस रही है। 2. उसका एक पैर जमीन से अधिक ऊपर उठा हुआ है। 3.बीच में खड़े लड़के का एक हाथ नीचे है। 4. उसकी टी-शर्ट पर फुटबॉल बना हुआ है। 5.दाईं तरफ वाले लड़के ने कैप पहनी हुई है। 6.उसके बैग में वाटर बॉटल नहीं है।

तुम्हारे लिए नई किताब / नवेंदु

मनोरंजक-शिक्षाप्रद कविताएं

बच्चो, इस बार हम एक ऐसी रचनाकार सृष्टि पांडेय की किताब के बारे में बता रहे हैं, जो जब नौ साल की थीं, तभी कविताएं लिखने लगी थीं।



सृष्टि के पहले कविता संग्रह का नाम था, 'चुनमुन के गीत', जो 2017 में प्रकाशित हुआ था, तब वह 15 वर्ष की थीं। हाल में उनका दूसरा कविता संग्रह 'राजू भैया बड़े खिलैया' आया है। किताब की पहली कविता धमा-चौकड़ी करने वाले राजू भैया के बारे में है, जिन्हें समझाया गया है कि खेल-कूद के साथ पढ़ाई भी जरूरी है। 'छप्पक-छप्पक छैया' कविता में नन्ही छुटकी को अपनी कागज की नाव डूबने की चिंता तो है ही, साथ ही बारिश में अपनी गइया के भीगने की चिंता भी है, जो बच्चों में पशु-पक्षी के प्रति दया के भाव जगाती है। कविता 'फूलों की रानी' में इस बात की जिज्ञासा है कि तितलियां कैसे इतनी रंग-बिरंगी होती हैं? 'आओ छुक-छुक रेल चलाएं', 'खरगोश', 'हाथी की डकार', 'सुनो चंदा मामा' और 'गौरैया' जैसी कविताएं खूब मनोरंजन करती हैं। 'अनोखा जन्मदिवस' कविता तुम्हें नए ढंग से जन्म दिन मनाने का आइडिया देगी।

कविता 'आलसी बिल्ला' सीख देती है कि आलस एक बुरी आदत है। पूरी किताब रंगीन और आकर्षक चित्रों से सजी हुई है। *

किताब : राजू भैया बड़े खिलैया, **रचनाकार :** सृष्टि पांडेय, **मूल्य :** 140 रुपए, **प्रकाशक :** बुनियादी साहित्य प्रकाशन, लखनऊ

श्री सीमेंट तीन संयंत्रों पर करेगी 7000 करोड़ निवेश

विशाखापत्तनम। सीमेंट उत्पादक श्री सीमेंट लिमिटेड आंध्र प्रदेश में तीन विनिर्माण संयंत्र स्थापित करने के लिए 7,000 करोड़ रुपये का निवेश करेगी। श्री सीमेंट के उपाध्यक्ष सुमंत गौतम ने यहां आयोजित सीआईआई साझेदारी सम्मेलन से इतर कहा कि बांगुर परिवार के प्रवर्तित इस समूह की कडप्पा, अनकापल्ली और गुंटूर जिलों में सीमेंट संयंत्र स्थापित करने की योजना है। उन्होंने कहा कि कंपनी ने राज्य सरकार की तरफ से निवेशकों को दिए जा रहे प्रोत्साहनों और राज्य में निवेश के अनुकूल माहौल को देखते हुए यह फैसला किया है।

दुनिया की टॉप कंपनियों पर भारतीयों का कब्जा, पिंचाई शीर्ष पर नडेला पिछड़े

एजेंसी ▶▶| नई दिल्ली

दुनिया की दिग्गज टेक कंपनियों में भारतीय मूल के सीईओ का दबदबा लगातार बढ़ रहा है। एचएसबीसी हुरुन ग्लोबल इंडियंस लिस्ट 2026 में अल्फाबेट के सीईओ सुंदर पिचाई ने पहला स्थान हासिल किया है। उन्होंने माइक्रोसॉफ्ट के सीईओ सत्या नडेला को पीछे छोड़ दिया है। इस लिस्ट में भारतीय मूल के 236 कारोबारी लीडर्स शामिल हैं, जो विदेशों में मुख्यालय वाली 200 कंपनियों का नेतृत्व कर रहे हैं। इन कंपनियों की कुल वैल्यूएशन 15 ट्रिलियन डॉलर यानी करीब 1,350 लाख करोड़ रुपए है।

सुंदर पिचाई की अगुवाई वाली अल्फाबेट इस लिस्ट में सबसे मूल्यवान कंपनी बनकर उभरी है। कंपनी की वैल्यूएशन बढ़कर 4.2 ट्रिलियन डॉलर हो गई है। साल 2024 की पिछली लिस्ट के मुकाबले इसमें 98 फीसदी की बढ़ोतरी हुई है। वहीं, सत्या नडेला की अगुवाई वाली माइक्रोसॉफ्ट दूसरे स्थान पर है। कंपनी की वैल्यूएशन 17 फीसदी घटकर 2.6 ट्रिलियन डॉलर रह गई है। इस बदलाव के साथ अल्फाबेट ने माइक्रोसॉफ्ट को पीछे छोड़ दिया है।

एचएसबीसी हुरुन ग्लोबल इंडियंस लिस्ट 2026 की सूची जारी

तीसरे स्थान पर संजय मेहरोत्रा

तीसरे स्थान पर माइक्रोन टेक्नोलॉजी के सीईओ संजय मेहरोत्रा हैं। कंपनी की वैल्यूएशन बढ़कर 1.4 ट्रिलियन डॉलर हो गई है। इसमें 1,174 फीसदी की जबरदस्त बढ़ोतरी दर्ज की गई है। एआई सिस्टम में इस्तेमाल होने वाली मेमोरी चिप की बढ़ती मांग को इसकी बड़ी वजह माना गया है। टॉप पांच में यूट्यूब के सीईओ नील मोहन और गूगल क्लाउड के सीईओ थॉमस कुरियन भी शामिल हैं।



200 कंपनियों की कुल वैल्यूएशन 15 ट्रिलियन डॉलर

एचएसबीसी हुरुन ग्लोबल इंडियंस लिस्ट 2026 में शामिल 200 कंपनियों की कुल वैल्यूएशन 15 ट्रिलियन डॉलर पहुंच गई है। साल 2024 की पहली लिस्ट में यह आंकड़ा 9.9 ट्रिलियन डॉलर था। यानी दो साल में कुल वैल्यूएशन में 53 फीसदी की बढ़ोतरी हुई है। इन कंपनियों में दुनियाभर के करीब 53 लाख लोग काम करते हैं। इनका कुल रेवेन्यू साल 2025 में 2.5 ट्रिलियन डॉलर रहा, जबकि कुल नेट प्रॉफिट 416 अरब डॉलर दर्ज किया गया।

भारतीय संस्थानों से पढ़ाई कर पहुंचे ग्लोबल कंपनियों तक

इस लिस्ट में शामिल करीब 58 फीसदी लीडर्स ने अपनी ग्रेजुएशन की पढ़ाई भारत में पूरी की है। आईआईटी दिल्ली से सबसे ज्यादा 15 लीडर्स निकले हैं। इसके बाद मुंबई यूनिवर्सिटी से 12 और आईआईटी मद्रास से 11 लीडर्स शामिल हैं। महिला लीडर्स की संख्या भी बढ़ी है। इस बार लिस्ट में 16 महिलाएं शामिल हैं, जबकि 2024 में इनकी संख्या 12 थी। इन महिलाओं की अगुवाई वाली कंपनियों की कुल वैल्यूएशन 699 अरब डॉलर है। अरिस्ता नेटवर्क्स की जयश्री उल्लाल इस समूह में सबसे आगे हैं।

पश्चिमी देशों के प्रतिबंध के बावजूद जीवाश्म ईंधन का निर्यात

भारत का रूस से तेल आयात अक्टूबर में रिकॉर्ड 640 करोड़ यूरो पर पहुंचा

एजेंसी ▶▶| नई दिल्ली

भारत ने अक्टूबर में रूस से रिकॉर्ड 640 करोड़ यूरो के ईंधन की खरीद की है। कच्चे तेल के आयात में तेज वृद्धि इसकी प्रमुख वजह रही। इससे पश्चिमी देशों के प्रतिबंधों के बावजूद रूस का जीवाश्म ईंधन निर्यात से राजस्व दिसंबर, 2022 के बाद के सबसे ऊंचे मासिक स्तर पर पहुंच गया। ऊर्जा एवं स्वच्छ वायु अनुसंधान केंद्र (सीआरईए) के मासिक विश्लेषण के अनुसार, ''भारत अक्टूबर, 2026 में रूस के जीवाश्म ईंधन का दूसरा सबसे बड़ा खरीदार रहा। उसने कुल 640 करोड़ यूरो के रूसी हाइड्रोकार्बन का आयात किया, जो जनवरी, 2022 से उपलब्ध आंकड़ों में उसका सबसे ऊंचा मासिक आंकड़ा है।

कच्चे तेल के आयात में तेज वृद्धि इसकी प्रमुख वजह

स्व दिसंबर, 2022 के बाद के सबसे ऊंचे मासिक स्तर पर पहुंचा

भारत की कुल खरीद में कच्चे तेल की हिस्सेदारी 91 फीसदी

भारत की कुल खरीद में कच्चे तेल की हिस्सेदारी 91 प्रतिशत रही, जिसका मूल्य 580 करोड़ यूरो था। कोयला (33.3 करोड़ यूरो) और तेल उत्पाद (23.2 करोड़ यूरो) शेष मासिक आयात में शामिल रहे।'' चीन, रूस के जीवाश्म ईंधन का सबसे बड़ा वैश्विक खरीदार बना रहा। शीर्ष पांच आयातकों से रूस के निर्यात राजस्व में उसकी हिस्सेदारी 51 प्रतिशत यानी 1,070 करोड़ यूरो रही।



भारत की तीन रिफाइनरी सबसे बड़ी आयातक

सीआरईए ने कहा, ''अक्टूबर, 2026 में भारत का रूसी कच्चे तेल का आयात पिछले महीने की तुलना में 10 प्रतिशत बढ़ा। भारत की तीन सबसे बड़ी आयातक रिफाइनरी इकाइयों में रूसी कच्चे तेल का आयात बढ़ा। इनमें नायरा एनर्जी की वाडिनार रिफाइनरी में 12 प्रतिशत, रिलायंस इंडस्ट्रीज लिमिटेड की जामनगर रिफाइनरी में 22 प्रतिशत और इंडियन ऑयल कॉरपोरेशन लिमिटेड की पारादीप रिफाइनरी में 28 प्रतिशत की मासिक वृद्धि हुई।''

जामनगर रिफाइनरी सबसे बड़ी आयातक

सीआरईए ने कहा कि इस वृद्धि से जामनगर रिफाइनरी एक बार फिर समुद्र के रास्ते आने वाले रूसी कच्चे तेल की सबसे बड़ी आयातक बन गई है। अक्टूबर, 2026 में यूरोपीय संघ रूस के जीवाश्म ईंधन का तीसरा सबसे बड़ा खरीदार रहा। शीर्ष पांच आयातकों से रूस के निर्यात राजस्व में उसकी हिस्सेदारी 11 प्रतिशत यानी 220 करोड़ यूरो थी। रूसी कच्चे तेल का इस्तेमाल करने वाली भारत, तुर्किये और बुल्गेरिया की रिफाइनरियों ने रूस के फरवरी, 2022 में यूक्रेन पर हमले के बाद उस पर प्रतिबंध लगाने वाले देशों को 160 करोड़ यूरो के तेल उत्पादों का निर्यात किया।

निर्यात से राजस्व छह प्रतिशत बढ़ा

अनुमान है कि इनमें से 38.9 करोड़ यूरो के उत्पाद रूसी कच्चे तेल से तैयार किए गए थे। इस बीच, समुद्र के रास्ते कच्चे तेल के निर्यात से होने वाली कमाई 23 प्रतिशत बढ़कर प्रतिदिन 35.2 करोड़ यूरो हो गई। सीआरईए के जनवरी, 2022 में आंकड़े जुटाना शुरू करने के बाद यह सबसे ऊंचा मासिक स्तर है। पाइपलाइन के जरिये कच्चे तेल के निर्यात से राजस्व में छह प्रतिशत की वृद्धि हुई।

यूराल्स का भाव 13 प्रतिशत बढ़ा

रूस के यूराल्स कच्चे तेल का औसत भाव 13 प्रतिशत बढ़कर 101.7 डॉलर प्रति बैरल हो गया। यह अक्टूबर, 2021 के बाद का सबसे ऊंचा मासिक औसत है और एक फरवरी, 2026 से लागू यूरोपीय संघ तथा ब्रिटेन की 44.1 डॉलर प्रति बैरल की मूल्य सीमा का ढोगुने से भी अधिक है।

डैन्यूब की शाहरुख के नाम पर आवासीय परियोजना



दुबई। डैन्यूब प्रॉपर्टीज ने बॉलीवुड अभिनेता शाहरुख खान के नाम पर अपनी दुबई स्थित आवासीय परियोजना में मकानों की बुकिंग शुरू कर दी है। कंपनी ने कहा कि परियोजना में 50 करोड़ रुपये कीमत वाले सभी पेंटहाउस पहले ही दिन बिक गए। 'शाहरुख्ज रेजिडेंसेज बाय डैन्यूब' नाम की इस परियोजना की शुरुआत बृहस्पतिवार को हुई। इसमें सेलिब्रिटी इंटीरियर डिजाइनर एवं अभिनेता शाहरुख खान की पत्नी गौरी खान द्वारा डिजाइन किए गए पेंटहाउस भी शामिल हैं। डैन्यूब समूह के संस्थापक एवं चेयरमैन रिजवान साजन ने यहां परियोजना के शुभारंभ कार्यक्रम में कहा कि दुबई की मैरीटाइम सिटी में स्थित इस पूरी परियोजना के लिए खरीदारों से अब तक 500 रुचि पत्र (ईओआई) मिल चुके हैं।

मेगास्पीड ने अमेरिकी जांच में सहयोग का किया वादा



हांगकांग। चिप विनिर्माता कंपनी एनवीडिया के मुख्य कार्यपालक अधिकारी (सीईओ) जेनसन हुआंग से जुड़े विवाद के केंद्र में रही सिंगापुर मुख्यालय वाली प्रौद्योगिकी कंपनी मेगास्पीड ने बृहस्पतिवार को कहा कि वह अमेरिकी राष्ट्रीय सुरक्षा के लिए जोखिम से जुड़ी चिंताओं की जांच में सहयोग करेगी। हुआंग द्वारा चीन की एक महिला और कंपनी की पूर्व कार्यकारी के साथ अपने संबंधों की बात स्वीकार किए जाने के बाद जारी अपने पहले बयान में मेगास्पीड ने कहा कि वह अमेरिकी निर्यात नियंत्रण कानूनों का पालन करने की अपनी जिम्मेदारी को ''बेहद गंभीरता'' से लेती है।

दक्षिण पूर्व मध्य रेलवे

ई-टेंडर नोटिस नं. एनआईटी/14/26/49, तिथिः 06.11.2026

क्र. सं.	निविदा संख्या	संक्षिप्त विवरण	टेंडर बंद/खुलने की तिथि एवं समय	मात्रा
1	04262504	कपलिंग सॉकेट एसेम्बली विथ लॉकिंग अरेंजमेंट विथ केबल (ईबीएम) सुईटेवल फॉर इंटर व्हाइकुलर कपलर (जेडएस कपलिंग), ईओजी सिस्टम 750क्वी, 3-फेज, 500ए, 50एचजेड.	27.11.2026 At 10:30 hrs	327 नग
2	03261544	पीओएच किट फॉर सीउडब्ल्यू डिस्ट्रीब्यूटर वॉल्व ऑफ 43 आएटम्स एज पर एनेक्जर इक्लोज्ड.	26.11.2026 At 10:30 hrs	2333 सेट
3	06260124	मेनुफेक्चर एण्ड सप्लाई ऑफ एनसीआर जीआरएसपी ऑफ 1 इन 12 थिक वेब स्विच 60ई1 रेल टर्नआउट फॉर 25टी एक्सल लोड.	16.12.2026 At 10:30 hrs	3930 सेट
4	02261727	स्फेरीब्लॉक फॉर एक्सल गाईड लिंक/ टीएम टॉर्क आर्म फॉर डब्ल्यूएजी-9 लोको.	30.11.2026 At 10:30 hrs	8459 नग

रेलवे को किसी निविदा के लिए शुद्धिपत्र जारी करने का अधिकार है, शुद्धिपत्र और ई खरीद की जरुरी सूचना वेंडर www.ireps.gov.in पर देख सकते हैं।

सीपीआर/10/486

सहायक सामग्री प्रबंधक-III
द.पू.मध्य रेलवे, बिलासपुर

OFFICE OF THE NAGAR PANCHAYAT CHANDRAPUR, DIST- SAKTI (C.G.)

E-Procurement Tender Notice
Main Portal: http://eproc.cgstate.gov.in
Notice Inviting Tender (1ST Call)

NIT No. 2509 PWD/2026 Chandrapur Dated- 12.11.2026-2026

Chief Municipal Officer, Nagar Panchayat Chandrapur Municipal Council invites Online Tenders for and on behalf of Municipal council Chandrapur for S.O.R. percentage rate & ITEM RATES (S.O.R. C.G. PWD Building Sor 20.04.2026, PHE Ammendment Sor 01.06.2020 & Electrical Sor 10.04.2026 tender in FORM- 'A' from eligible class contractors of PWD Chhattisgarh e-Procurement System (https://eproc.cgstate.gov.in)

1. Bid Start Date : 12.11.2026 at 17.30 pm
2. Bid Due Date : 03.12.2026 at 17.30 pm
3. Physical Submission date : 07.12.2026 at 17.30 pm
4. Bid Open Date : 08.12.2026 at 11.00 am

System Tender No.	Name of Work/ Description of Work	Estimate Cost (in Lac)	Earnest Money Deposit	TENDER FORM FEES	Time allowed for Completion
203833	Construction of Samwell Near Majar Pani Tanki at Ward No. 13	48.46	36500.00	1500.00	Nine months including the rainy season.
203834	Construction of R.C.C. Drain from Nanki Yadav House to Nala at Ward No. 01	12.47	9500.00	750.00	Three Months

Chief Municipal Officer
Nagar Panchayat Chandrapur, Distt.- Sakti (C.G.)

प्रधानमंत्री मोदी के विशेष भोज में शामिल हुए आईटीएल के एमडी डॉ. दीपक मित्तल



नई दिल्ली। इंटरनेशनल ट्रैक्टर्स लिमिटेड (आईटीएल) के मैनेजिंग डायरेक्टर डॉ. दीपक मित्तल को प्रधानमंत्री नरेंद्र मोदी की ओर से विशेष भोज का निमंत्रण मिला। नई दिल्ली के हैदराबाद हाउस में लिकटेंस्टीन के क्राउन प्रिंस एच.एस.एच. हेरेडिटरी प्रिंस एलॉइस के सम्मान में आयोजित इस आधिकारिक भोज में उन्हें आमंत्रित किया गया।

यह आयोजन भारत और लिकटेंस्टीन के बीच आर्थिक एवं द्विपक्षीय संबंधों को मजबूत करने के उद्देश्य से किया गया। इसमें उन्नत विनिर्माण, औद्योगिक तकनीक, सतत विकास और अंतरराष्ट्रीय निवेश जैसे महत्वपूर्ण क्षेत्रों में सहयोग बढ़ाने पर चर्चा हुई। यूरोप के उद्योगपतियों के उच्चस्तरीय प्रतिनिधिमंडल की मौजूदगी ने इस आयोजन को और महत्वपूर्ण बनाया। आईटीएल के लिए यह उपलब्धि विशेष महत्व रखती है। कंपनी ने वर्ष 2026 में अपनी व्यावसायिक यात्रा के तीन दशक पूरे किए हैं और वैश्विक स्तर पर भारतीय इंजीनियरिंग एवं विनिर्माण क्षमता की पहचान बनाई है। डॉ. दीपक मित्तल ने प्रधानमंत्री का आभार जताते हुए कहा कि इस प्रतिष्ठित आयोजन का हिस्सा बनना उनके लिए गर्व की बात है।

यूनिटेक का शुद्ध घाटा बढ़कर 808 करोड़ रुपए

नई दिल्ली। रियल एस्टेट कंपनी यूनिटेक लिमिटेड को चालू वित्त वर्ष की जुलाई-सितंबर तिमाही में 808.45 करोड़ रुपये का एकीकृत शुद्ध घाटा हुआ है। कंपनी की आय में गिरावट के कारण उसका घाटा बढ़ा है। कंपनी को बीते वित्त वर्ष की समान तिमाही में 738.72 करोड़ रुपये का शुद्ध घाटा हुआ था। यूनिटेक ने शेयर बाजार को दी सूचना में बताया कि जुलाई-सितंबर 2026 तिमाही में उसकी कुल आय घटकर 120.94 करोड़ रुपये रह गई, जो बीते वित्त वर्ष की समान तिमाही में 151.01 करोड़ रुपये थी। वित्त वर्ष 2025-26 में कंपनी को 566.80 करोड़ रुपये की कुल आय पर 3,018.14 करोड़ रुपये का शुद्ध घाटा हुआ था।



मुथूट फाइनेंस की 11 नई सीएसआर पहल, इस पर खर्च होंगे 1 करोड़ रुपए



नई दिल्ली। मुथूट फाइनेंस ने पूर्व ग्रुप चेयरमैन स्वर्गीय एम.जी. जॉर्ज मुथूट की 77वीं जयंती पर देशभर में 11 नई सीएसआर परियोजनाओं की शुरुआत की है। कंपनी सरकारी स्कूलों में स्वच्छता सुविधाओं के विकास के लिए 1 करोड़ रुपए खर्च करेगी। इसके तहत ग्रामीण और वंचित क्षेत्रों के स्कूलों में शौचालयों का निर्माण और नवीनीकरण किया जाएगा।

विशेष रूप से छात्राओं के लिए सुरक्षित स्वच्छता सुविधाओं और मासिक धर्म स्वच्छता प्रबंधन पर ध्यान दिया जाएगा। मुथूट ग्रुप के प्रबंध निदेशक अलेक्जेंडर जॉर्ज मुथूट ने कॉरपोरेट ऑफिस नॉर्थ में आयोजित कार्यक्रम में इन पहलों की घोषणा की। कंपनी के अनुसार, हरियाणा के करनाल जिले के बरौली स्थित सरकारी स्कूल में शौचालय ब्लॉक का निर्माण पूरा किया गया है, जिससे करीब 800 विद्यार्थियों को लाभ मिलेगा। शिक्षा के तहत दिल्ली में 100 मेधावी विद्यार्थियों को सम्मानित करने, फिरोजाबाद में छात्राओं को 50 साइकिलें देने और गुजरात में स्मार्ट कंप्यूटर लैब व क्लासरूम सुविधाएं विकसित करने की योजना है। इसके अलावा बुजुर्गों की देखभाल, दिव्यांगों को सहायता, पेयजल और सड़क सुरक्षा के लिए भी पहल की जाएगी। कंपनी अब तक 13,411 से अधिक विद्यार्थियों को 3.75 करोड़ रुपए की छात्रवृत्ति दे चुकी है।

homefirst — Home First Finance Company India Limited

We'll take you home

CIN: L65990MH2010PLC240703, Website: homefirstindia.com
Phone No.: 180030008425 Email ID: loanfirst@homefirstindia.com

परिशिष्ट-IV-A [नियम 8 (6) के परंतुक देखें]
अचल संपत्तियों के विक्रय हेतु बिक्री सूचना

वित्तीय परिसंपत्तियों के प्रतिभूतिकरण और पुनर्निर्माण तथा सुरक्षा हित प्रवर्तन अधिनियम, 2002 के नियम 8 (6) के परंतुक के अधीन अचल परिसंपत्तियों की बिक्री हेतु ई-नीलामी बिक्री सूचना।

एतद्द्वारा आम जनता और विशेष रूप से कॉलम (ii) में वर्णित ऋणधारक(ओं) और सह-ऋणधारक(ओं) को सूचित किया जाता है कि कॉलम (iii) में वर्णित नीचे वर्णित अचल संपत्तियां सुरक्षित लेनदार के पास गिरवी/बंधक हैं, जिनका भौतिक कब्जा होम फर्स्ट फाइनेंस कंपनी इंडिया लिमिटेड के अधिकृत अधिकारी द्वारा नीचे दिए गए विवरण के अनुसार देय राशि और ब्याज की वसूली के लिए ले लिया गया है, और चूंकि देय राशि का भुगतान करने में विफल रहने के परिणामस्वरूप, उक्त अधिनियम की धारा 13(2) के तहत प्रदत्त शक्ति का प्रयोग करते हुए अधोहस्ताक्षरी उक्त संपत्ति/संपत्तियों की बिक्री द्वारा देय राशि की वसूली का प्रस्ताव करता है और इसे ''जैसा है जहां है'', ''जैसा है वैसा ही'' और ''जो कुछ भी है'' के आधार पर बेचा जाएगा, जैसा कि वर्णित है। इसके अंतर्गत, होम फर्स्ट फाइनेंस कंपनी इंडिया लिमिटेड को कॉलम (i) के अनुसार ऋणधारक (ओं) और सह-ऋणधारक(ओं) से देय राशि की वसूली के लिए नीलामी ''ऑनलाइन'' आयोजित की जाएगी।

	ऋणधारक(ओं) एवं सह-ऋणधारक(ओं) के नाम	संपत्ति का पता	मांग सूचना की तिथि	मांग सूचना राशि	कब्जे की तिथि	आरक्षित मूल्य	ईएमडी राशि	नीलामी की तिथि और समय	ईएमडी और दस्तावेज़ जमा करने की अंतिम तिथि और समय	अधिकृत अधिकारी का नंबर
1.	शुभम श्रीवास, खेमलाल श्रीवास,	मकान-मौजा सैदा, प.ह.नं..41 ख.नं.248/3, तहसील सकरी जिला बिलासपुर, छ.ग., बिलासपुर, छत्तीसगढ़ -495001 चौहद्दी: पूर्व- गोविंद और कोमल का प्लॉट, पश्चिम-निस्तारी रास्ता, उत्तर-चंद्रप्रकाश पांडे का प्लॉट, दक्षिण- चंद्रप्रकाश पांडे का प्लॉट।	04-07-2026	11,47,600	05-09-2026	60,000	6,000	28-11-2026 (11am-6pm)	26-11-2026 (upto 5pm)	9022198002
2.	दिनेश कुमार भारद्वाज, रेखा बाई भारद्वाज,	ख.नं. 2318/8, व 2318/14, मौजा चोरभट्ठीकला, प.ह.नं. 50, रा.नि.मं. गनियारी, तह.सकरी, जिला बिलासपुर, बिलासपुर, छत्तीसगढ़, 495001 चौहद्दी: पूर्व- वीरेंद्र कौशिक का प्लॉट, पश्चिम-निस्तारी रास्ता, उत्तर-विक्रेता का प्लॉट, दक्षिण- विक्रेता का प्लॉट।	04-12-2025	12,89,539	05-02-2026	49,500	4,950	28-11-2026 (11am-6pm)	26-11-2026 (upto 5pm)	9022198002
3.	ममता लाल वर्मा, रामरतन वर्मा, शुकवारा बाई वर्मा	ख.नं.-2302/4, मौजा चोरभट्ठीकला, प.ह.नं. 50, रा.नि.मं. गनियारी, तह.सकरी, जिला बिलासपुर, बिलासपुर, छत्तीसगढ़, 495001 चौहद्दी: पूर्व-निस्तारी रास्ता, पश्चिम-श्यामलाल का प्लॉट, उत्तर-निस्तारी रास्ता, दक्षिण-विक्रेता का प्लॉट।	03-11-2025	10,10,059	06-01-2026	49,050	4,905	28-11-2026 (11am-6pm)	26-11-2026 (upto 5pm)	9022198002
4.	अर्जुन बघेल, द्रोपती बघेल	मकान-मौजा जयराम नगर, ख.नं. 117/9 प.ह.नं. 27, बिलासपुर, छत्तीसगढ़-495001। चौहद्दी: उत्तर - सड़क, दक्षिण - विक्रेता की भूमि, पूर्व - विक्रेता की भूमि, पश्चिम - पूजा फार्टी की भूमि।	03-10-2025	8,82,744	08-12-2025	1,95,750	19,575	28-11-2026 (11am-6pm)	26-11-2026 (upto 5pm)	9022198002
5.	प्रद्युम्न कुमार चंद्रवंशी, भारती वर्मा	फ़्लैट-ख.नं. 2318/8, चोरभट्ठीकला, मौजा चोरभट्ठीकला, प.ह.नं. 50, रा.नि.मं. गनियारी, तह. सकरी, जिला बिलासपुर, बिलासपुर, छत्तीसगढ़-495001। चौहद्दी: घिरा: पूर्व - वीरेंद्र कौशिक का प्लॉट, पश्चिम - निस्तारी रास्ता, उत्तर - संजय साहू का प्लॉट, दक्षिण - मुख्य सड़क।	03-10-2025	9,94,654	08-12-2025	41,580	4,158	28-11-2026 (11am-6pm)	26-11-2026 (upto 5pm)	9022198002
6.	भुवन यादव, शैल यादव, लच्छीराम यादव	फ्लैट-2318/8,2318/14, मौजा चोरभट्ठीकला, मौजा चोरभट्ठीकला, प.ह.नं. 50, रा.नि.मं. गनियारी, तह. सकरी, जिला बिलासपुर, बिलासपुर, छत्तीसगढ़-495001। चौहद्दी: पूर्व - वीरेंद्र कौशिक का प्लॉट, पश्चिम - निस्तारी रास्ता, उत्तर - विक्रेता का प्लॉट, दक्षिण - विक्रेता का प्लॉट।	03-09-2025	10,96,827	06-11-2025	49,500	4,950	28-11-2026 (11am-6pm)	26-11-2026 (upto 5pm)	9022198002
7.	कमल कुमार यादव, सरिता यादव	मकान-ख.नं.2318/8 का भाग, मौजा चोरभट्ठीकला, मौजा चोरभट्ठीकला, प.ह.नं. 50, रा.नि.मं. गनियारी, तह. सकरी, जिला बिलासपुर, बिलासपुर, छत्तीसगढ़-495001। चौहद्दी: उत्तर - विक्रेता की शेष भूमि, दक्षिण - विक्रेता की शेष भूमि, पूर्व - वीरेंद्र कौशिक की भूमि, पश्चिम - सड़क।	03-09-2025	10,90,001	06-11-2025	49,500	4,950	28-11-2026 (11am-6pm)	26-11-2026 (upto 5pm)	9022198002
8.	रणधीर कुमार हिरवानी, सबिता	मकान-2318/8, मौजा चोरभट्ठीकला, मौजा चोरभट्ठीकला, प.ह.नं. 50, रा.नि.मं. गनियारी, तह. सकरी, जिला बिलासपुर, बिलासपुर, छत्तीसगढ़-495001। चौहद्दी: उत्तर - सड़क, दक्षिण - कमल कुमार की भूमि, पूर्व - वीरेंद्र कौशिक की भूमि, पश्चिम- सड़क।	03-09-2025	10,62,831	06-11-2025	49,500	4,950	28-11-2026 (11am-6pm)	26-11-2026 (upto 5pm)	9022198002
9.	दुर्गा प्रसाद केवट, आरती केवट	मकान-मौजा चोरभट्ठीकला, ख.नं.-2302/4, मौजा चोरभट्ठीकला, प.ह.नं. 50, रा.नि.मं. गनियारी, तह. सकरी, जिला बिलासपुर, बिलासपुर, छत्तीसगढ़-495001। चौहद्दी: पूर्व - श्यामलाल का प्लॉट, पश्चिम-निस्तारी रास्ता, उत्तर - विक्रेता का प्लॉट, दक्षिण - निस्तारी रास्ता।	03-09-2025	10,59,927	06-11-2025	49,050	4,905	28-11-2026 (11am-6pm)	26-11-2026 (upto 5pm)	9022198002
10.	यश क्यारवार, नरेंद्र क्यारवार, सुनीता क्यारवार	मकान-2318/8, 2318/14, मौजा चोरभट्ठीकला, प.ह.नं. 50, रा.नि.मं. गनियारी, तह. सकरी, जिला बिलासपुर, बिलासपुर, छत्तीसगढ़-495001। चौहद्दी: पूर्व - वीरेंद्र कौशिक का प्लॉट, पश्चिम - निस्तारी रास्ता, उत्तर- विक्रेता का प्लॉट, दक्षिण - विक्रेता का प्लॉट ।	03-08-2025	10,80,724	07-10-2025	49,500	4,950	28-11-2026 (11am-6pm)	26-11-2026 (upto 5pm)	9022198002
11.	संजय साहू, रामझूल साहू, लगनी साहू,	ख.नं.-2318/8, 2318/14, प.ह.नं.50, मौजा चोरभट्ठीकला, मौजा चोरभट्ठीकला, प.ह.नं.50, रा.नि.मं. गनियारी, तह. सकरी, जिला बिलासपुर, बिलासपुर, छत्तीसगढ़-495001। चौहद्दी: पूर्व- वीरेंद्र कौशिक का प्लॉट, पश्चिम - निस्तारी रास्ता, उत्तर- विक्रेता का प्लॉट, दक्षिण - विक्रेता का प्लॉट ।	06-05-2025	11,70,195	07-07-2025	49,500	4,950	28-11-2026 (11am-6pm)	26-11-2026 (upto 5pm)	9022198002

ई-नीलामी सेवा प्रदाता:	ई-ऑक्शन वेबसाइट/जानकारी और अन्य शर्तों के लिए:	ईएमडी / अन्य राशि जमा करने हेतु खाता नंबर	शाखा आईएफएससी कोड:	लाभार्थी का नाम
कंपनी का नाम: ई- प्रोक्यूरमेंट टेक्नालॉजीस लिमि. (ऑक्शन टाईगर) हेल्पलाइन नंबर: 079-35022160/149/182 संपर्क व्यक्ति: राम शर्मा - 8000023297 ईमेल आईडी: ramprasad@auctiontiger.net और support@auctiontiger.net	http://www.homefirstindia.com https://homefirst.auctiontiger.net	911020005835824- होम फर्स्ट फाइनेंस कंपनी इंडिया लिमिटेड एक्सिस बैंक लिमिटेड बैंगलौर केटी	UTIB0000009	अधिकृत अधिकारी, होम फर्स्ट फायनेंस कम्पनी इंडिया लिमिटेड

बोली वृद्धि राशि 10,000/- रुपये है। यह बिक्री अधोहस्ताक्षरी द्वारा वेब पोर्टल (https://homefirst.auctiontiger.net) पर उपलब्ध कराए गए ई-नीलामी प्लेटफॉर्म के माध्यम से की जाएगी। ऑनलाइन ई-नीलामी बोली प्रपत्र, घोषणापत्र और ऑनलाइन नीलामी बिक्री के सामान्य नियम एवं शर्तें युक्त ई-नीलामी निविदा दस्तावेज पोर्टल साइट पर उपलब्ध हैं। अधिकृत अधिकारी के सर्वोत्तम ज्ञान और जानकारी के अनुसार, संपत्तियों पर कोई भार नहीं है। हालांकि, इच्छुक बोलीदाताओं को अपनी बोली जमा करने से पहले, संपत्ति पर भार, नीलामी के लिए रखी गई संपत्ति/संपत्तियों के स्वामित्व और संपत्ति को प्रभावित करने वाले दावों/अधिकारों/देयताओं के संबंध में स्वयं स्वतंत्र जांच कर लेनी चाहिए। ई-नीलामी विज्ञापन होम फर्स्ट की ओर से कोई प्रतिबद्धता या प्रतिनिधित्व नहीं है और न ही इसे ऐसा माना जाएगा। संपत्ति होम फर्स्ट को ज्ञात या अज्ञात सभी मौजूदा और भविष्य के भारों के साथ बेची जा रही है। अधिकृत अधिकारी/सुरक्षित लेनदार किसी भी तृतीय-पक्ष के दावों/अधिकारों/देयताओं के लिए किसी भी तरह से जिम्मेदार नहीं होंगे। यह बिक्री प्रतिभूतिकरण एवं वित्तीय परिसंपत्तियों के पुनर्निर्माण एवं सुरक्षा हित प्रवर्तन अधिनियम, 2002 के अंतर्गत निर्धारित नियमों/शर्तों के अधीन होगी। **किसी भी विसंगति की स्थिति में, सूचना का अंग्रेजी संस्करण प्रामाणिक माना जाएगा।**

सरफेसी अधिनियम, 2002 के अंतर्गत वैधानिक 15 दिन की बिक्री सूचना

ऋणधारक/जमानतदारों को सूचित किया जाता है कि वे मांग नोटिस में उल्लिखित राशि का भुगतान, अद्यतन ब्याज और अन्य संबंधित खर्चों सहित, ई-नीलामी की तिथि से पहले कर दें। ऐसा न करने पर संपत्ति की नीलामी/बिक्री कर दी जाएगी और यदि कोई बकाया राशि हो तो उसे ब्याज और लागत सहित वसूल किया जाएगा।

दिनांक: 13-11-2026 स्थान: बिलासपुर

हस्ताक्षरकर्ता /- अधिकृत अधिकारी, होम फर्स्ट फाइनेंस कंपनी इंडिया लिमिटेड

प्रथम पृष्ठ का शेष

रायपुर के आसमां...

जारी पुराने आदेश को बदला गया है।

रायपुर के बड़े यात्री बाजार और क्षेत्रीय संपर्क के बीच अंतर-

रायपुर का बड़ा यात्री बाजार और बिलासपुर-जगदलपुर की अपेक्षाकृत सीमित आवाजाही राज्य में हवाई संपर्क के विस्तार की असमानता को सामने लाती है। क्षेत्रीय एयरपोर्टों पर यात्रियों की संख्या बढ़ाना और नियमित उड़ानों को टिकाऊ बनाना चुनौती बनी हुई है। पांच आरसीएस एयरपोर्टों पर एटीएफ वैट शून्य करने से विमान ईंधन पर कर का बोझ घटेगा। इससे क्षेत्रीय उड़ानों की लागत कम करने में मदद मिल सकती है। लेकिन इस राहत से यात्रियों की संख्या कितनी बढ़ेगी और विमान कंपनियों के परिचालन पर कितना असर पड़ेगा, यह आने वाले समय में उड़ानों तथा यात्री आंकड़ों से ही स्पष्ट होगा।

रायपुर और क्षेत्रीय...

संख्या बिलासपुर और जगदलपुर के संयुक्त आंकड़े से लगभग 23 गुना अधिक रही। यह अंतर राज्य के मुख्य हवाई केंद्र और क्षेत्रीय हवाई संपर्क के बीच यात्री बाजार के आकार में बड़ा अंतर दिखाता है। यहां यात्रियों की संख्या से आशय आने और जाने वाले यात्रियों के कुल आवागमन से है। इसलिए रायपुर में दर्ज यात्रियों को केवल दूसरे शहरों से छत्तीसगढ़ आने वाले यात्रियों के रूप में नहीं देखा जा सकता।

धान पर बड़ा...

डिजिटल सर्वे नहीं होने पर गिरदावरी से सत्यापन - जिन क्षेत्रों में बोए गए रकबे की पुष्टि के लिए डिजिटल क्रॉप सर्वे का डेटा उपलब्ध नहीं है, वहां जिला कलेक्टर की अनुमति से गिरदावरी के आधार पर सत्यापित रकबे पर सहायता दी जा सकेगी। सरकार ने यह भी स्पष्ट किया है कि पात्रता से अधिक भुगतान होने की स्थिति में संबंधित किसान से राशि वसूल की जा सकेगी।

महादेव सट्टे का...

भेजने का फैसला सुनाया। इस पूरे प्रकरण में मनी लांड्रिंग एंगल की जांच कर रही ईडी ने भी कोर्ट में एक अर्जी दाखिल की थी। एजेंसी ने महादेव सट्टा एप प्रमोटर के खिलाफ पहले जारी गैर-जमानती वारंट पर कार्रवाई की मांग की थी। बचाव पक्ष के वकील के अनुसार कोर्ट ने ईडी की इस अर्जी को खारिज कर दिया। ईडी के वकील सौरभ पाण्डेय के अनुसार एजेंसी मनी लांड्रिंग मामले में चंद्राकर की गिरफ्तारी के लिए ईडी की पीएमएलए कोर्ट में अर्जी दाखिल करेगी।

सीबीआई मुख्यालय में हो रही थी पूछताछ -

सौरभ चंद्राकर को ओमान से भारत प्रत्यर्पित करने के बाद चार नवंबर को रायपुर सीबीआई कोर्ट में पेश किया गया था। सीबीआई कोर्ट ने आरोपी से पूछताछ करने आठ दिन की पुलिस रिमांड स्वीकृत की थी। अभियोजन तथा परिवादी पक्ष के आवेदन पर कोर्ट ने आरोपी से सीबीआई हेड क्वार्टर दिल्ली में पूछताछ करने अनुमति प्रदान की थी।

बस्तर संभाग में...

से हुआ। इन सबके उलट राजधानी रायपुर में हड़ताल का अधिक असर नहीं दिखा। यहां से चलने वाली बसें अपेक्षाकृत विलंब से प्रारंभ हुईं। सुबह बसें रोके जाने के बाद पुलिस बल भाठागांव बस स्टैंड में तैनात की गई। इसके बाद संचालन होता रहा। बसों के अलावा ट्रकों का संचालन पूरी तरह से बंद रहा। छत्तीसगढ़ से एक भी ट्रक नहीं चला। हालांकि दूसरे राज्यों से आने वाले ट्रकों को नहीं रोका गया। कई रूट पर बसों का परिचालन बंद होने से दिवाली पर घर लौटने वाले यात्रियों को खासी दिक्कतों का सामना करना पड़ा।

गौरतलब है कि ड्राइवर संगठन लंबे समय से ड्राइवर आयोग के गठन, सख्त सुरक्षा कानून, बीमा और स्वास्थ्य योजनाओं को लागू करने की मांग कर रहे हैं। इसे लेकर ही वाहन चालकों ने देशव्यापी 'स्टीयरिंग छोड़ो' अभियान चलाया। ड्राइवर संघ का कहना है कि उनकी हड़ताल अनिश्चितकालीन है। ऐसे में शुक्रवार को भी यात्री बसों का संचालन प्रभावित रहेगा तथा ट्रकों के पहिए थमे रहेंगे।

स्वतः बंद रहे निजी विद्यालय -

दीपावली अवकाश के बाद गुरुवार से शासकीय विद्यालय प्रारंभ हो गए, लेकिन निजी स्कूलों में ताले जड़े रहे। निजी स्कूल संघ के प्रदेशाध्यक्ष राजीव गुप्ता के अनुसार, हड़ताल के अलावा त्योहार का अगला दिन होने के कारण विद्यालयों ने बंद रखने का निर्णय लिया था। दीपावली पर्व के अगले दिन विद्यालय आने वाले स्टॉफ और बच्चों की संख्या अपेक्षाकृत कम होती है। इस कारण यह फैसला किया गया। संघ के अनुसार, प्रदेश के 99 प्रतिशत प्राइवेट स्कूल बंद रहे। निजी स्कूल बसों के ड्राइवरों ने शुक्रवार को काम पर आने की मंजूरी दी है। ऐसे में शुक्रवार से विद्यालय निर्धारित समय पर संचालित होंगे।

सब्जियों पर फिलहाल...

रोका गया। गुरुवार को भी 12 से 15 ट्रक सब्जियां सब्जी मंडी में आईं। स्थानीय स्तर पर भी सब्जियां आ रही हैं, इसलिए फिलहाल सब्जियों पर ड्राइवर हड़ताल का कोई असर नहीं दिख रहा है।

सभी के अपने...

देकर और उनके हितों के बारे में बताकर बसें रुकवाई जा रही हैं। अहिरवारा ब्लॉक ट्रक संघ के अध्यक्ष हुलाश साहू के अनुसार, ट्रक ड्राइवर पूरी तरह से हड़ताल पर हैं।

छग विस का...

बजट भी पेश किए जाने की संभावना है। विधानसभा के शीतकालीन सत्र को लेकर राजनीतिक सरगर्मियां तेज होने लगी हैं। सत्र के दौरान सत्ता पक्ष जहां अपनी सरकार की उपलब्धियों और विकास कार्यों को सदन में रखेगा, वहीं विपक्षी कांग्रेस विभिन्न मुद्दों पर सरकार को घेरने की तैयारी में है।

कानून-व्यवस्था और रोजगार पर रहेगा जोर-

सत्र में कानून-व्यवस्था, युवाओं को रोजगार, विकास कार्यों की स्थिति और सरकारी योजनाओं के क्रियान्वयन जैसे मुद्दे प्रमुखता से उठ सकते हैं। प्रदेश में कानून-व्यवस्था की स्थिति को लेकर कांग्रेस लगातार सरकार पर सवाल उठाती रही है। वहीं बेरोजगारी और युवाओं से जुड़े मुद्दों पर भी विपक्ष सरकार से जवाब मांग सकता है। इसके अलावा जनजातीय गौरव दिवस को लेकर भाजपा और कांग्रेस के बीच जारी राजनीतिक बयानबाजी का असर भी विधानसभा की कार्यवाही पर दिखाई दे सकता है। कांग्रेस इस मुद्दे पर प्रदेशव्यापी अभियान चलाने की बात कह चुकी है। ऐसे में आदिवासी हितों और उनसे जुड़े विषयों पर सदन में बहस होने की संभावना है।

अनुपूरक बजट पर...

सरकारी योजनाओं के क्रियान्वयन को लेकर सवाल उठा सकता है।

कर्मचारी चयन मंडल...

आयोजित होने वाली प्रवेश परीक्षाओं में किया गया है। सभी 11 प्रवेश परीक्षाओं की तिथियां बदल दी गई हैं। पूर्व में ये सभी 11 प्रवेश परीक्षाएं रविवार को आयोजित थी, लेकिन अब इनमें से 9 परीक्षाएं गुरुवार को आयोजित होंगी, जबकि 2 प्रवेश परीक्षाएं रविवार को ही आयोजित होंगी, लेकिन उनकी तिथि बदल दी गई हैं।

कर्मचारी चयन मंडल (पूर्व नाम व्यापम-व्यावसायिक परीक्षा मंडल) के अनुसार, राष्ट्रीय स्तर की प्रवेश परीक्षाएं सामान्यतः रविवार को आयोजित होती हैं। इस कारण 15 जून तक आयोजित होने वाली प्रवेश परीक्षाओं को रविवार के स्थान पर गुरुवार को आयोजित करने का निर्णय लिया गया है।

9 माह पहले ही ...

परीक्षा की तैयारी कर रहे अभ्यर्थियों को अब 9 माह पहले परीक्षा दिलानी होगी। परीक्षाओं का वार्षिक कैलेंडर तैयार किए जाने के बाद आने वाले प्रस्तावों के लिए कर्मचारी चयन मंडल द्वारा तिथि आरक्षित की गई थी। इन्हीं में से एक आरक्षित तिथि का प्रयोग करते हुए 19 सितंबर को समूह-3 के अंतर्गत भर्ती परीक्षा आयोजित होगी। प्राप्त जानकारी के अनुसार, समूह-3 के अंतर्गत शिक्षक भर्ती आयोजित होगी।

छग के अफसर-कर्मी...

ने इसे दरकिनार कर दिया है। राज्य के आई गॉट कर्मयोगी पोर्टल पर पंजीकृत करीब 4.20 लाख कर्मचारियों में से अब तक केवल 1,24,661 ने निर्धारित अनिवार्य पाठ्यक्रम पूरा किया है, यानी लगभग 2.96 लाख कर्मचारी प्रशिक्षण पूरा नहीं कर पाए हैं। सामान्य प्रशासन विभाग के 5 नवंबर 2026 के पत्र में यह स्थिति सामने आई है।

अब 30 तक...

सुधार तथा क्षमता निर्माण के लिए आई गॉट पोर्टल पर उपलब्ध पाठ्यक्रमों को पूरा कराने के निर्देश दिए हैं। नवंबर 2026 के लिए चयनित 'समय प्रबंधन' पाठ्यक्रम को सभी राजपत्रित और अराजपत्रित अधिकारियों-कर्मचारियों के लिए 30 नवंबर तक अनिवार्य रूप से पूरा करने कहा गया है।

वैनगंगा एक्सप्रेस में...

वाले व्यक्ति की पहचान आमिर दास (48 वर्ष), निवासी गौणपुरा, साईं शनि मंदिर के पास, थाना सीपत, जिला बिलासपुर के रूप में हुई है। बताया गया कि उसके पास कोई पहचान पत्र, यात्रा टिकट और मोबाइल नंबर भी नहीं मिला।

महंगाई का झटका, 6.09...

रह सकती है। वहीं, आर्थिक वृद्धि दर भी मजबूत बने रहने की संभावना है। ऐसे में दिसंबर में रेपो दर में 0.25 प्रतिशत की एक और बढ़ोतरी लगभग तय दिखती है। इसके बाद 2027 में ब्याज दरों को लेकर फैसला कच्चे तेल की कीमतों के रुख पर निर्भर करेगा।

सांख्यिकी एवं कार्यक्रम कार्यान्वयन मंत्रालय की तरफ से जारी आंकड़ों के मुताबिक, उपभोक्ता मूल्य सूचकांक (सीपीआई) आधारित खुदरा मुद्रास्फीति सितंबर में 5.54 प्रतिशत थी। खाद्य मुद्रास्फीति भी सितंबर के 7.74 प्रतिशत से बढ़कर अक्टूबर में 8.94 प्रतिशत हो गई। उपभोग की ज्यादातर श्रेणियों में महंगाई का दबाव देखा गया। खाद्य वस्तुओं और सेवाओं सहित 12 श्रेणियों में से 11 में महंगाई दर बढ़ी। रेस्तरां और आवास सेवाओं में खुदरा महंगाई 10.06 प्रतिशत, खाद्य एवं पेय पदार्थों में 8.51 प्रतिशत और व्यक्तिगत देखभाल तथा विविध वस्तुओं एवं सेवाओं में 10.14 प्रतिशत रही। अक्टूबर में सबसे अधिक मुद्रास्फीति वाली पांच वस्तुओं में प्याज (116.22 प्रतिशत), लहसुन (60.74 प्रतिशत), चांदी के आभूषण (52.39 प्रतिशत), अदरक (48.32 प्रतिशत) और नींबू (47.30 प्रतिशत) शामिल रहे। खुदरा मुद्रास्फीति दो साल में पहली बार आरबीआई की छह प्रतिशत की ऊपरी संतोषजनक स्तर से ऊपर गई है।

आरबीआई की मौद्रिक नीति समिति (एमपीसी) की अगली बैठक दो से चार दिसंबर को होनी है। आरबीआई ने अक्टूबर में करीब चार साल बाद पहली बार रेपो दर 0.25 प्रतिशत बढ़ाकर 5.50 प्रतिशत की थी। उसने महंगाई में बढ़ोतरी, रुपये की कमजोरी और कच्चे तेल की ऊंची कीमतों के बीच आगे भी दरें बढ़ाने का संकेत दिया था। उद्योग मंडल पीएचडी चैंबर ऑफ कॉमर्स एंड इंडस्ट्री के महासचिव एवं मुख्य कार्यपालक अधिकारी रंजीत मेहता ने कहा कि खाद्य महंगाई में वृद्धि के साथ आवास और स्वास्थ्य संबंधी श्रेणियों में कीमतों का दबाव अपेक्षाकृत सीमित रहा है।

जनजातीय विपक्ष के...

मुण्डा की 151वीं जयंती के उपलक्ष्य में 11 से 18 नवबंर 2026 तक मनाए जा रहे 'जनजातीय गौरव सप्ताह' के अंतर्गत कई कार्यक्रम होंगे। श्री साय ने बताया, मोदी सरकार ने 15 नवबंर को 'जनजातीय गौरव दिवस' घोषित किया है। मुख्यमंत्री श्री साय ने बताया, जनजातीय कार्य मंत्रालय का बजट 2014-15 के 4,497.96 करोड़ रुपए से 231 प्रतिशत बढ़कर 2025-26 में 14,926 करोड़ रुपए हो गया है। इसके अतिरिक्त 40 से अधिक मंत्रालय डीएपीएसटी के तहत अपना बजट अंश जनजातीय क्षेत्रों पर खर्च कर रहे हैं।

24 घंटे में दो...

इसके बाद उसने धान की रखवाली कर रही एक अन्य महिला पर हमला कर दिया, जिससे उसका पैर टूट गया। लगातार हो रहे हमलों से क्षेत्र में दहशत का माहौल है। वन विभाग की टीमें हाथी की गतिविधियों पर नजर रख रही हैं और लोगों को घरों में रहने तथा हाथी के पास नहीं जाने की सलाह दे रही हैं।

भागते समय वृद्धा को कुचला, महिला का पैर टूटा-

सूरजपुर जिले से निकलकर कबरा कान हाथी गुरुवार को उदयपुर वन परिक्षेत्र पहुंच गया। इसकी सूचना मिलते ही वन विभाग ने आसपास के गांवों में अलर्ट जारी कर दिया। सरगुजा और सूरजपुर वन विभाग की संयुक्त टीम हाथी की निगरानी कर रही थी। ड्रोन कैमरे से भी उसकी गतिविधियों पर नजर रखी जा रही थी। इसके बावजूद हाथी को देखने के लिए लोगों की भीड़ जुट रही थी, जिससे वन विभाग को परेशानी हो रही थी। गुरुवार शाम करीब 5.30 बजे हाथी झिरमिटी बस्ती पहुंचा और एक घर के अहाते को तोड़ते हुए आगे बढ़ने लगा। इसी दौरान अपनी जान बचाने के लिए घर से बाहर निकली 80 वर्षीय चिकनी बाई को हाथी ने कुचल दिया। उनकी मौके पर ही मौत हो गई। इसके बाद हाथी मिशन स्कूल के पास पहुंचा, जहां धान की रखवाली कर रही 35 वर्षीय वर्षा ठाकुर पति देवधारी ठाकुर पर हमला कर दिया। हमले में उसका पैर टूट गया। उसे पहले सामुदायिक स्वास्थ्य केंद्र ले जाया गया, जहां से मेडिकल कॉलेज अस्पताल रेफर कर दिया गया। मृतका का शव फिलहाल मर्च्युरी में रखा गया है।

ट्रैंकुलाइज कर रेडियो कॉलर पहनाने की अनुमति-

लगातार हो रहे हमलों और जनहानि को देखते हुए प्रधान मुख्य वन संरक्षक ने कबरा कान हाथी को ट्रैंकुलाइज कर सैटेलाइट रेडियो कॉलर लगाने की अनुमति दे दी है। इसके लिए सूरजपुर और बलरामपुर के डीएफओ को नोडल अधिकारी बनाया गया है। आदेश में हाथी को वन्यजीव संरक्षण अधिनियम, 1972 की अनुसूची-1 का वन्यप्राणी बताते हुए मानव जीवन की सुरक्षा और मानव-हाथी द्वंद्व रोकने के लिए यह कदम उठाने की बात कही गई है। रेडियो कॉलर लगाने के लिए कुमकी हाथी के उपयोग की भी अनुमति दी गई है। कॉलर लगाने के बाद हाथी को उसके प्राकृतिक वन क्षेत्र में ही छोड़ा जाएगा। इसके बाद उसकी लगातार निगरानी करनी होगी और प्रत्येक 15 दिन में रिपोर्ट प्रधान मुख्य वन संरक्षक को भेजनी होगी।

सरगुजा पहुंची विशेषज्ञों की टीम-

वन विभाग ने शुक्रवार को हाथी को ट्रैंकुलाइज करने की तैयारी की है। इसके लिए विशेषज्ञ चिकित्सकों की राज्य स्तरीय टीम सरगुजा पहुंच गई है। टीम में डॉ. चंदन, डॉ. झरिया और डॉ. अजित पांडेय शामिल हैं। तीनों जिलों के वन अधिकारी मिलकर हाथी को ट्रैंकुलाइज करने की रणनीति बना रहे हैं। बताया गया है कि पिछले छह महीनों में कबरा कान हाथी के हमलों में अब तक 19 लोगों की मौत हो चुकी है।

कार्यालय मुख्य चिकित्सा एवं स्वास्थ्य अधिकारी जिला-कोरबा (छ.ग.)

क्रमांक / निविदा विज्ञप्ति / 2026-27 11819
कोरबा दिनांक 10-11-2026

निविदा सूचना

कार्यालय मुख्य चिकित्सा एवं स्वास्थ्य अधिकारी जिला कोरबा की ओर से वर्ष 2026-27 में केवल पंजीकृत निर्माता कंपनियों / उनके अधिकृत विक्रेताओं से जिनके पास ड्रग लाइसेन्स / जी.एस.टी. नंबर / जी.एम.पी. सर्टिफिकेट हो जेनेरिक नेम से उपयोग में आने वाले औषधियों के कय हेतु मोहरबंद निविदाएं आमंत्रित की जाती है। निविदा प्रपत्र (निविदा शर्ते) अधोहस्ताक्षरकर्ता के कार्यालय से अपने लेटर पेड पर आवेदन प्रस्तुत कर (आयकर प्रमाण पत्र सहित) रुपये-एक हजार (2000/-) मात्र का नगद भुगतान कर दिनांक: 25.11.2026 तक दोपहर 03 बजे तक कार्यालयीन दिवस एवं समय में प्राप्त किया जा सकता है।

टीप :-अधिकृत विक्रेता को संबंधित निर्माता फर्म का मूल अधिकार पत्र आवेदन के साथ प्रस्तुत करना अनिवार्य होगा।

निविदा बिक्री की अंतिम तिथि :- 25.11.2026समय दोपहर 3.00 बजे तक।
निविदा जमा करने की अंतिम तिथि :- 11.12.2026 समय दोपहर 3.00 बजे तक।
निविदा खोलने की तिथि :- 11.12.2026 समय सायं 04.00 बजे।

निविदा खोलने की तिथि एवं समय में अपरिहार्य कारणों से परिवर्तन किया जा सकता है। जिसकी सूचना कार्यालय के सूचना फलक में चस्पा कर दी जायेगी।

स्थान :-कार्यालय मुख्य चिकित्सा एवं स्वास्थ्य अधिकारी जिला कोरबा (छ.ग.)

मुख्य चिकित्सा एवं स्वास्थ्य अधिकारी
जिला कोरबा (छ.ग.)
जी. 262704476/1

अहलूवालिया हॉस्पिटल
81031 28515, 0771-4050006
नेमीचंद गली, रामसागर पारा, स्टेशन रोड रायपुर
• कान, नाक, गला रोग • Hearing Aids • दंत रोग • मुख के कैंसर/प्लास्टिक सर्जरी • चक्कर, खर्राटे

अष्टविनायक हॉस्पिटल
बच्चों एवं महिलाओं का अस्पताल
• प्रसूति • नवजात • शिशु रोग • सभी प्रकार के ऑपरेशन • सोनोग्राफी • आयुष्मान कार्ड • बच्चो के ऑपरेशन • अनुभवी डॉक्टर्स प्रतिदिन
आमा सिवनी, विधानसभा रोड, रायपुर (छ.ग.), 9826182221 9301744425

डायबिटिज मधुमेह का सर्वोत्तम इलाज - अब दिल्ली, मुंबई, चेन्नई क्यू जाना
मधुमीत डायबिटिज हॉस्पिटल
डॉ राका शिवहरे MBBS, MD FNIC FIPA
भर्ती सुविधा उपलब्ध
Ecg, Echo, Tmt, Doppler, Carotid, Doppler, Insulin, Pump, Cgms, Homa IR
शिव मंदिर चौक, अवंति विहार, रायपुर, फोन : 0771- 4060929, मो. 7389485756

HMS साईटिका तेल
शिव साईटिका सिरप, कैप्सुल व ऑयल उपलब्ध है
लकवा, कमर दर्द, गर्दन दर्द, सायटिका, गठियावात, हड्डीदर्द, झुनझुनी वात, घुटनों का दर्द एवं सभी प्रकार के वात रोग, मोच, सूजन एवं मुठमार दर्द, एड़ी दर्द एवं सभी प्रकार के मांसपेशियों, नाड़ियों जैसे पोलियो अर्द्धगवात, अस्थिभगन, अस्थि शूल, टूटी हुई हड्डी व कमजोर हड्डीयों को मजबूती प्रदान करता है, रक्त में संचार बढ़ा कर अस्थियों को क्रियाशील बनाता है
HMS देखकर खरीदें
असली केंदवा मलहम
दाद, खाज, खुजली, केंदवा के लिये।
ढक्कन पर केंदवा मलहम लिखा देखें। रजि.नं. 573034बी देखकर खरीदें। ओरिजनल का हीलोग्राम (हरि) देखकर खरीदें।
94060-21769

epaper- www.haribhoomi.com
हरिभूमि Classified
Email- hbclassified375@gmail.com
आवश्यकता आपकी सुविधा हमारी
Contact For Advertisement Booking
Ring Road No.-2, Gourav Path, Bilaspur
Mo.- 9826782100

आवश्यकता है

आवश्यकता है- होटल में काम करने हेतु फ्राइपैन, मिस्त्री, वेटर पार्सल सर्विस, रोटी बनाने लड़का/ लड़की चाहिए वेतन योग्यता अनुसार रहने खाने की सुविधा सम्पर्क करें- पाण्डेय स्वीट्स, अशोक नगर बिलासपुर 9907748408 (42277)

आवश्यकता है- थोक दवा दुकान में माल निकालने, जमाने, पैकिंग, डिलिवरी हेतु लड़कों की आवश्यकता है अनुभवी को प्राथमिकता। वेतन योग्यता अनुसार। मिलें- नितिन मेडिकल एजेन्सी 34, मेडिकल काम्पलेक्स, तेलीपारा बिलासपुर 7430000011 (42278)

आवश्यकता है- यूटीएन शॉप में सर्वे कार्य हेतु लड़के, लड़कियां (सैलरी 10000 से 15000) एवं कम्पनी में गाड़ी चलाने हेतु अनुभवी ड्राइवर चाहिए सम्पर्क करें- सीएलसी प्लाजा मंगला चौक बिलासपुर 7806007192, 799594790 (42276)

आवश्यकता है- कानूनी पुस्तकों के विक्रय हेतु 10वीं पास लड़के, लड़कियां चाहिए वेतन- 7000 से 10000+ कमीशन पता- आदर्श लॉ हाउस प्रा.लि. डीपी कॉलेज के सामने पुराना हाईकोर्ट रोड बिलासपुर 9827079947, 9424163066 (42273)

आवश्यकता है- मास्टर एवं कारीगरों की टीम तथा सेल्समैन की आवश्यकता है। (1) मास्टर एवं कारीगर- मेंस वियर की सिलाई एवं फिनिशिंग का अच्छा अनुभव हो। (2) टेलर / दर्जी- पैंट, शर्ट, कुर्ता, ब्लेजर आदि की सिलाई का अच्छा अनुभव हो। (3) सेल्समैन- कपड़ों की क्वालिटी, फैब्रिक एवं गारमेंट्स की अच्छी जानकारी होनी चाहिए। पारिश्रमिक 5000 से योग्यता, अनुभव एवं हुनर के अनुसार। इच्छुक व्यक्ति सम्पर्क करें- 9399970310 (42272)

आवश्यकता है- होटल में कार्य करने हेतु वेटर, सप्लायर युवक, युवतियां, इंडियन कुक, चायनीज कुक एवं साऊथ इंडियन की आवश्यकता है रहने खाने की सुविधा वेतन योग्यता अनुसार सम्पर्क करें- 7987633348 (42279)

आवश्यकता है- क्लीनिक में काम करने हेतु लड़की की आवश्यकता है। सैलरी 4000 से 5000 समय (सुबह 10बजे से शाम 8बजे) सम्पर्क करें- राजीव प्लाजा के पास, पुराना बस स्टैण्ड बिलासपुर 7880210386 (42265)

आवश्यकता है- अनुभवी लाइसेंस धारी लोकल कार ड्राइवर की तत्काल आवश्यकता है सम्पर्क करें- विजयापुरम सरकंडा, पानी टंकी के पास बिलासपुर 9098950356, 74892 44588 (42256)

आवश्यकता है- हॉस्पिटल कार्य हेतु वार्ड बॉय की शीघ्र आवश्यकता हैं। पता- गजानन स्मृति चिकित्सालय, बलराम टॉकिज के पास, नेहरू नगर बिलासपुर मो. 7247000111 (42271)

आवश्यकता है
बजाज ग्रीव्हीलर सर्विस सेन्टर में कार्य करने हेतु निम्नलिखित पदों पर कर्मचारियों की आवश्यकता है
मैकेनिक- 4 पद
सेल्स एग्जीक्यूटिव- 5 पद
हेल्पर- 4 पद
स्पेयर पार्ट्स असिस्टेंट- 1 पद
बिलिंग एग्जीक्यूटिव- 1 पद
वॉशिंग स्टाफ- 6 पद
नोट- अनुभवी उम्मीदवारों को प्राथमिकता दी जायेगी
पता- शारदा बजाज, ICICI बैंक के सामने, व्यापार विहार, बिलासपुर
बायोडाटा/ रिज्यूम मोबाइल पर भेजें-
9039091740
Email ID- hrshardabajaj@gmail.com

आवश्यकता है- घरेलू एवं ऑफिस हेतु दो कुशल एवं अनुभवी कार चालकों की आवश्यकता है योग्यता अनुभवी, जिम्मेदार वेतन- अनुभव एवं योग्यता अनुसार ड्राइविंग लाइसेंस सहित सम्पर्क करें- मनोज शर्मा 98261 44199, 8085033344 (42274)

आवश्यकता है- बच्चे को संभालने एवं घरेलू सभी कार्यों हेतु लड़की/ महिला की आवश्यकता है सम्पर्क करें- कल्पना विहार, नेहरू नगर, अमेरी चौक बिलासपुर 99772 47800 (42252)

आवश्यकता है- स्नाइडर इलेक्ट्रीक मल्टीनेशनल कम्पनी के चैनल पार्टनर को एकाउंटेंट, कम्प्यूटर ऑपरेटर, सेल्स मैनेजर (Electrical Switchgear product) के लिए आवश्यकता है स्वयं का वाहन। बायोडाटा पर 9303023570 भेजे। (42280)

आवश्यकता है- होलसेल मेडिकल एजेन्सी में कार्य करने हेतु असिस्टेंट एकाउंटेंट, अनुभवी सेल्समैन, पैकिंग एवं लोकल में माल छोड़ने के लिए लड़कों की आवश्यकता है। सम्पर्क करें- जगत एजेन्सी, तेलीपारा, बिलासपुर (42263)

आवश्यकता है- सुपर बाजार में Tally Busy अनुभवी कम्प्यूटर ऑपरेटर लड़की एवं हेल्पर (लड़के, लड़कियां) बायोडाटा सहित अनुभवी सम्पर्क करें- अपना सुपर बाजार SBI ATM के पास, रिंग रोड नं-2, बिलासपुर 7470592624 (42259)

आवश्यकता है- Zee Guard Solar Pvt.Ltd. को Manager HR, Marketing Manager, Counselor, फिल्ड ऑफिसर, सर्वेयर, ड्राइवर की आवश्यकता है। वेतन 10000 से 35000 सम्पर्क करें- नारायण प्लाजा, लिंक रोड बिलासपुर 6269222001, 8085045559 (42269)

आवश्यकता है- फेब्रिकेशन कार्य हेतु वेल्डर, हेल्पर की आवश्यकता है वेल्डर वेतन- 20000, हेल्पर वेतन- 10000 से 12000 सम्पर्क करें- सुबह 11बजे से 5बजे तक उमेश इंजीनियरिंग घुरीपारा, मंगला बिलासपुर 9098220011, 8085888288 (42257)

आवश्यकता है- नर्सिंग होम में कार्य करने के लिए ट्रेण्ड नर्स की आवश्यकता है। सम्पर्क करें- जय अम्बे नर्सिंग होम रिंग रोड नम्बर-2 महाराणा प्रताप चौक बिलासपुर 99819 70853 (42268)

आवश्यकता है- उमा एजेन्सी में कार्य करने हेतु लड़के/ लड़कियों, छोटा हाथी एवं कार ड्राइवर तथा कम्प्यूटर ऑपरेटर की आवश्यकता है सम्पर्क करें- विजय नगर जेबीसी स्कूल के पास देवरीखुर्द बिलासपुर 93015 17722 (42266)

आवश्यकता है- (1) सुरक्षा गार्ड-28 वेतन 17000 (2) कप्यूटर ऑपरेटर-3 अनुभव 2वर्ष टेंडर कार्य, ऑन लाइन, जेम, ऑफ लाइन वेतन 20000 (3)मार्केटिंग ऑफिसर -4 वेतन 40000 अनुभव 3वर्ष मार्केटिंग कार्य योग्यता MA/ MBA सम्पर्क करें- Alert sgs private limited कार्यालय : प्रथम तल 06 जे शुक्ला कॉम्प्लेक्स पचपेड़ी नाका चौक रायपुर (छ.ग.) 7746000016,77470 00016 (815)

आवश्यकता है- हाई स्कूल एवं हायर सेकेण्डरी कक्षाओं में गणित विज्ञान पढ़ाने हेतु शिक्षक शिक्षिकाओं की आवश्यकता है सम्पर्क करें- सरदार संतोष सिंह मेमोरियल स्कूल सिरगिट्टी बिलासपुर बायोडाटा व्हाट्सएप करें- 9827192066 (42267)

आवश्यकता है- रियल एस्टेट ऑफिस में मैनेजर वर्क सेल्स, साइड वर्क, रजिस्ट्री राजस्व विभाग डायवर्शन नामांतरण एवं नगर निगम संबंधी कार्य करने हेतु अनुभवी मैनेजर की आवश्यकता है सम्पर्क करें- 9770770000, 98270 72000 (42261)

आवश्यकता है- दुकान में काम करने के लिए सेल्समैन एवं सेल्सगर्ल की आवश्यकता है अनुभवी को प्राथमिकता आधार कार्ड सहित सम्पर्क करें- महामाया बैग हाउस शॉप नम्बर बी-4 वृन्दावन परिसर तेलीपारा बिलासपुर (42260)

आवश्यकता है- अकाउंट्स जानकार, हिन्दी अंग्रेजी टाइपिस्ट चाहिए। उम्र 30-50, अनुभव 10वर्ष, सभी नशों से दूर सम्पर्क करें- एसपी चतुर्वेदी, फ्लैट नं-801, घनश्याम होम्स, यूनीयन बैंक के सामने, व्यापार विहार, बिलासपुर 9993087654 (42251)

छोटा विज्ञापन बड़ा लाभ

आवश्यकता है- सिक्यूरिटी एजेन्सी में कार्य करने हेतु इच्छुक सुरक्षा गार्ड की आवश्यकता है जिनकी योग्यता 10वीं पास एवं उम्र 40वर्ष तक होनी चाहिए वेतन 11000 से शुरू सम्पर्क करें- 99816 30084, 9425534940 (42250)

आवश्यकता है- हार्डवेयर एवं बोर्ड गोदाम में कार्य हेतु लेबर की आवश्यकता है। सम्पर्क करें- मोदी हार्डवेयर, अग्रवाल मिट्टी तेल गोदाम, अल्ट्राटेक सीमेन्ट गोदाम के पहले, औद्योगिक क्षेत्र, तिफरा, बिलासपुर 7415515151 (42255)

आवश्यकता है- मैनेजर 1पद (आयु 30 से ऊपर वेतन 10000) एवं वेटर, झाड़ू पोछा, सफाई हेतु पुरुष (वेतन 10000) ग्रामीणों को निःशुल्क भोजन, आवास पता- अग्रवाल लॉज गोल बाजार बिलासपुर 9406390898, 98279 40898 (42253)

बेचना है

बेचना है- बिलासपुर अशोक नगर प्रत्याक्षा विहार कॉलोनी खमतराई में 1000 वर्गफीट चौरस डायवर्टेड छोटा, सुंदर प्लाट बेचना है। भू स्वामी 9 5 8 9 8 4 8 4 8 5 , 9300482612 (42270)

Advertisement Booking Time 10.30 AM to 5.00 PM

बेचना है- भारत माला प्रोजेक्ट के पास नेशनल हाईवे 130A रोड से लगा 150 फ्रंट बाऊंड्री वाल से घिरा लिमतरा खैरा रोड पर स्थित (एक एकड़) जमीन शीघ्र बेचना सम्पर्क करें- 8349054531 (42185)

बेचना है- मोपका मेन रोड में ग्लोरियस सिटी के पास 25×100= 2500 वर्गफुट कमर्शियल डायवर्टेड प्लाट बेचना है सम्पर्क करें- गोल बाजार बिलासपुर (छ.ग.) 9827984512, 70007 62663 (42249)

किराये से चाहिए

किराया- बिलासपुर से तखतपुर रोड एवं गनियारी रोड में एक- दो एकड़ जमीन किराए पर चाहिए एवं कश्यप कॉलोनी में 1BHK या 2BHK मकान किराए पर चाहिए सम्पर्क करें- 7987266326 (42262)

फायनेंस

फायनेंस- विजया फाइनेंस द्वारा सभी प्रकार लोन उपलब्ध बिजनेस , पर्सनल, कृषि महिला समूह , मकान , दुकान, लघु उद्योग, पर्सनल लोन, आधारकार्ड , पैन कार्ड प्रति उपलब्ध (2% ब्याज), (30% छूट) संपर्क - 9438611245 (105)

आपके सपनों का आशियाना जल्द होगा आपका... पढ़ते रहें हरिभूमि क्लासिफाइड सब कुछ है यहां

हरिभूमि में लघु विज्ञापन देने हेतु सम्पर्क करें

- जिला कार्यालय कोरबा:- बी.ब्लॉक, कॉमर्शियल काम्पलेक्स, ट्रांसपोर्ट नगर, जिला कोरबा (छ.ग.) मो. 9644018888, 7581808267
- जिला कार्यालय मुंगेली:- थाना के सामने गली, गोल बाजार, जिला- मुंगेली (छ.ग.) मो. 9303508230
- शिवम एड एजेंसी & पब्लिसिटी:-मो. 9993567380, 8770837744
- एड प्रयास:-मो. 9826701269, 9926003943
- श्यामनानी एडवरटाईजर्स:-मो. 9827168452, 9300625174
- रिद्धीसिद्धी एडवरटाइजर्स & पब्लिसिटी:- मो. 9826129386, 8319503386
- जे.जे. एडवरटाइजर्स:-मो. 9300659628
- रौनक पब्लिसिटी:-मो. 9300328290, 9981658490
- भार्गव एडवरटाइजर्स:-मो. 9827167997
- श्रीसिद्धि विनायक एडवरटाइजर्स:-मो. 9826705603
- एम.जी.आर. एडवरटाइजर्स:-मो. 9827180896, 9131155033
- श्री श्याम पब्लिसिटी:-मो. 9425540759
- अमित पब्लिकेशन:-मो. 9826304304, 9827124304
- विप्रा विज्ञापन सेवा:-मो. 9302462506
- माधवास & कम्पनी:-मो. 9977185123, 9893115084
- बालाजी एडवरटाइजर्स:-मो. 9827466133, 9907047586
- हिबिस्कस मार्केटिंग एण्ड एडवर्टाइजमेंट:-मो. 8109229025

सूचना

पाठकों से अनुरोध है कि वे सम

न्यूजीलैंड के जैकब्स ने लिस्ट- ए मैच में लगाए 21 छक्के, विश्व रिकॉर्ड बनाने से चूके

एजेंसी ▶▶ ऑकलैंड

न्यूजीलैंड क्रिकेट टीम के आक्रामक बल्लेबाज बेवन जैकब्स ने अपने लिस्ट-A करियर में दोहरा शतक लगाने का कारनामा किया। इस समय खेली जा रही फोर्ड ट्रॉफी के मुकाबले में ऑकलैंड का प्रतिनिधित्व करते हुए उन्होंने ओटागो के खिलाफ नाबाद 202 रन बनाए। यह उनके लिस्ट-ए करियर का पहला ही दोहरा शतक साबित हुआ। उन्होंने अपनी इस अविश्वसनीय पारी में 21 छक्के लगाए।

जोरदार रही जैकब्स की पारी

ऑकलैंड की ओर से खेलते हुए जैकब्स ने 132 गेंदों में नाबाद 202 रन बनाए, जिसमें 7 चौके और 21 छक्के शामिल रहे। ओटागो के खिलाफ नंबर-4 पर बल्लेबाजी करते हुए उन्होंने दोहरा शतक लगाया। उनकी पारी की मदद से ऑकलैंड ने पहले बल्लेबाजी करते हुए निर्धारित 50 ओवर के बाद 334/8 का स्कोर बनाया। जवाब में ओटागो ने 49.1 ओवर में 5 विकेट के नुकसान पर लक्ष्य हासिल किया। जैकब्स का दोहरा शतक भी जीत नहीं दिला सका।



दोहरा शतक लगाने वाले चौथे कीवी बल्लेबाज

दाएं हाथ के आक्रामक बल्लेबाज जैकब्स अब लिस्ट-A एक्रिकेट में दोहरा शतक लगाने वाले न्यूजीलैंड के सिर्फ चौथे बल्लेबाज बने हैं।उनसे पहले जेमी हाऊ, मार्टिन गुप्टिल, और चैड बोव्स ऐसा कर चुके थे। इनमें से अंतरराष्ट्रीय क्रिकेट में दोहरा शतक सिर्फ गुप्टिल (बनाम वेस्टइंडीज, 2015) ने लगाया हुआ था। वहीं, हाऊ ने सेंट्रल डिस्ट्रिक्ट्स की ओर से और बोव्स ने कैंटरबरी का प्रतिनिधित्व करते हुए ऐसा किया है।

टी-20 सीरीज में खेलते हुए दिखे थे जैकब्स

जैकब्स हाल ही में भारतीय क्रिकेट टीम के खिलाफ टी-20 सीरीज में खेलते हुए नजर आए थे। उन्होंने सीरीज में क्रमशः 31, 58, 39*, 7 और 1 रन के स्कोर किए थे। न्यूजीलैंड की ओर से उन्होंने 16 टी-20 अंतरराष्ट्रीय मैचों में 31.90 की औसत और 144.34 की स्ट्राइक रेट के साथ 319 रन बनाए हैं। उन्होंने कोई वनडे अंतरराष्ट्रीय नहीं खेला है। अपने लिस्ट-ए करियर में उन्होंने 29 पारियों में 870 रन बनाए हुए हैं।

छक्कों का विश्व रिकॉर्ड बनाने से चूके

जैकब्स अब लिस्ट-ए क्रिकेट की एक पारी में दूसरे सर्वाधिक छक्के लगाने वाले बल्लेबाज बने। बता दें कि यह विश्व रिकॉर्ड डार्सी शॉर्ट के नाम पर दर्ज है, जिन्होंने 2018 में क्वींसलैंड के खिलाफ 23 छक्के लगाए थे। इन दोनों के अलावा किसी अन्य बल्लेबाज ने एक पारी में 20 छक्के नहीं लगाए हैं। इस सूची में तीसरे सर्वाधिक छक्के वाले खिलाड़ी नामीबिया के गेरी स्नाइमैन (17 छक्के बनाम यूएई, 2007) और इयोन मॉर्गन (17 छक्के बनाम अफगानिस्तान, 2019) हैं।

खबर संक्षेप



फिट हुए पंत, न्यूजीलैंड के लिए भरेंगे उड़ान

नई दिल्ली। भारतीय क्रिकेट टीम और कप्तान शुभमन गिल के लिए राहत की खबर है। विकेटकीपर बल्लेबाज ऋषभ पंत को सेंटर ऑफ एक्सीलेंस से फिटनेस क्लीयरेंस मिल गया है। वह जल्द ही न्यूजीलैंड के लिए रवाना होंगे। मीडिया रिपोर्ट के मुताबिक, पंत ने 10 और 11 नवंबर को फिटनेस और सिमुलेशन (अभ्यास आधारित परीक्षण) से जुड़े 2 परीक्षण दिए थे। इसके बाद गुरुवार 12 नवंबर को उन्हें सीओई से खेलने की मंजूरी मिल गई है। न्यूजीलैंड के खिलाफ टेस्ट सीरीज का आगाज 19 नवंबर से होगा। पहला मुकाबला वेलिंगटन में खेला जाएगा। वहीं, सीरीज का दूसरा टेस्ट मैच क्राइस्टचर्च में 27 नवंबर से शुरू होगा।

ओम, रथिका, सान्या सिंगापुर क्लासिक के दूसरे दौर में



नई दिल्ली। भारतीय खिलाड़ी ओम सेमवाल, रथिका सीलन और सान्या वत्स ने अलग-अलग अंदाज में जीत दर्ज करते हुए सिंगापुर क्लासिक स्क्वाश टूर्नामेंट के दूसरे दौर में प्रवेश किया। भारत के एक अन्य खिलाड़ी संदेश पलानीवेल रविकुमार हालांकि इस 15,000 अमेरिकी डॉलर के पीएसए चैलेंजर प्रतियोगिता के पहले मुकाबले में हार गए। पुरुष वर्ग में विश्व के 149वें नंबर के खिलाड़ी सेमवाल ने 2-1 से पिछड़ने के बाद वापसी करते हुए सिंगापुर के आरोन लियांग को 15-13, 6-11, 13-15, 11-9, 11-8 से हराया।

भारत-न्यूजीलैंड के बीच चौथा एक दिवसीय मैच आज

वनडे कप्तानी में डेब्यू पर छाप छोड़ना चाहेंगे श्रेयस, भारत की निगाह श्रृंखला जीतने पर

एजेंसी ▶▶ माउंट मोनगानुई

नियमित कप्तान शुभमन गिल की अनुपस्थिति में कमान संभालने वाले श्रेयस अय्यर न्यूजीलैंड के खिलाफ शुक्रवार को यहां होने वाले चौथे एकदिवसीय अंतरराष्ट्रीय क्रिकेट मैच में इस प्रारूप में कप्तानी के अपने पदार्पण पर विशेष छाप छोड़ना चाहेंगे जिसमें भारतीय टीम की निगाह श्रृंखला में अजेय बढ़त हासिल करने पर होगी।

भारत पांच मैचों की श्रृंखला में अभी 2-0 से आगे है और टीम में कुछ बदलाव के बावजूद वह जीत का प्रबल दावेदार है। तीसरा मैच बारिश की भेंट चढ़ जाने के बाद अब न्यूजीलैंड के पास केवल श्रृंखला बराबर करने का मौका है और वह इसके लिए अपनी तरफ से सर्वश्रेष्ठ प्रदर्शन करने की कोशिश करेगा। अब सीरीज का चौथा मैच 13 नवंबर को बे ओवल स्टेडियम में खेला जाएगा।



इन खिलाड़ियों के प्रदर्शन पर रहेगी नजरें

न्यूजीलैंड के लिए यंग ने पिछले 10 मैचों में 212 रन बनाए हैं। वहीं, केली के बल्ले से पिछले 4 मैचों में 52.25 की औसत से 209 रन निकले हैं। भारत के लिए रोहित ने पिछले 10 मैचों में 55.78 की औसत से 502 रन बनाए हैं। वहीं, कोहली के बल्ले से पिछले 9 मैच में 393 रन निकले हैं। डफी ने पिछले 7 मैचों में 11 विकेट चटकाए हैं। बरार ने पिछले 9 मैच में 15 विकेट लिए हैं।

विराट और राहुल का अच्छा प्रदर्शन

भारत के विकेटकीपर बल्लेबाज केएल राहुल ने यहां पर इकलौती पारी में 112 रन बनाए हैं। विराट कोहली ने इस मैदान पर 3 पारियों में 37.33 की औसत से 112 रन बनाए हैं। युजवेंद्र चहल ने इस मैदान पर 3 पारियों में 21.42 की औसत से 7 विकेट लिए थे। कुलदीप यादव ने यहां पर 2 वनडे में 21.00 की औसत से 4 विकेट चटकाए हैं।

संभावित एकादश

भारत : रोहित शर्मा, रुतुराज गायकवाड़, विराट कोहली, ईशान किशन, श्रेयस अय्यर (कप्तान), नमन धीर, अक्षर पटेल, आकिब नबी, गुरनूर बरार, मोहम्मद सिराज और अर्शदीप सिंह।

न्यूजीलैंड : टिम साइफर्ट, विल यंग, फिन एलन, निक केली, माइकल ब्रेसवेल, मिचेल सैंटनर (कप्तान), डीन फॉक्सक्रॉफ्ट, काइल जैमीसन, जैकब डफी, मैट हेनरी और ब्लेयर टैंडेल।

टेस्ट सीरीज के लिए टीम से हटे गिल

बता दें कि गिल 19 नवंबर से शुरू होने वाली दो टेस्ट मैच की श्रृंखला की तैयारी के लिए टीम से बाहर हो गए हैं और उनकी जगह अय्यर भारत की कप्तानी करेंगे जो पहले दो मैच में अपेक्षित प्रदर्शन नहीं कर पाए थे। शॉर्ट पिच गेंदों के सामने उनकी कमजोरी खुलकर उजागर हो गई हैं। केएल राहुल और अंशुल कंबोज भी टेस्ट श्रृंखला की तैयारी के लिए टेस्ट टीम से जुड़ गए हैं।

भारत ने बे ओवल में जीते हैं 2 वनडे मैच

भारत ने बे ओवल में अब तक 3 वनडे खेले हैं, जिसमें 2 में जीत दर्ज की है और एक में हार झेली है। बे ओवल में न्यूजीलैंड ने कुल 12 वनडे मैच खेले हैं, जिसमें से 7 में जीत हासिल की है और 5 में शिकस्त का सामना किया है। इस मैदान पर दोनों टीमें 2020 में आखिरी बार आपस में भिड़ी थी, जिसे न्यूजीलैंड ने 5 विकेट से जीता था।

ऐसी है बे ओवल की पिच रिपोर्ट

बे ओवल की पिच में गेंदबाजी की तुलना में बल्लेबाजी करना आसान माना जाता है। नई गेंद से तेज गेंदबाजों को कुछ मदद मिलती है, लेकिन पिच में एक समान उछाल के चलते ज्यादातर बल्लेबाज हावी रहते हैं। यहां पर स्पिन गेंदबाजों के लिए कुछ खास मदद नहीं है। हाउस्टेट के मुताबिक, इस मैदान पर पहली पारी का औसत स्कोर 268 रन है। यहां पर दूसरी पारी में बल्लेबाजी करने वाली टीमों ने 7 बार जीत दर्ज की है।

सबालेंका को हराकर मीरा सेमीफाइनल में

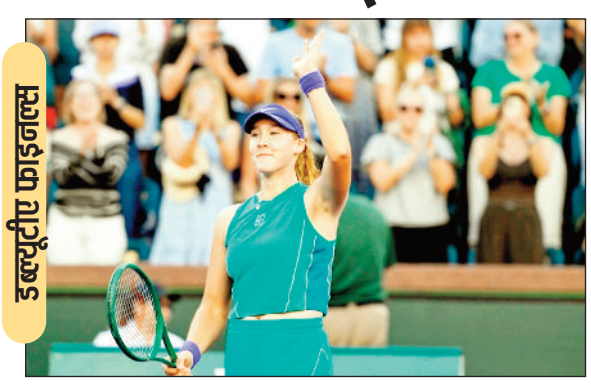

एजेंसी ▶▶ इंडियन वेल्स

मीरा एंड्रीवा ने अपने ग्रुप मैच में एरिना सबालेंका को सीधे सेटों में हराकर डब्ल्यूटीए फाइनल्स टेनिस टूर्नामेंट की सेमीफाइनल में जगह सुरक्षित की। तीसरी वरीयता प्राप्त एंड्रीवा ने सबालेंका को 6-4, 6-0 से हराया। वह पहले सेट में सबालेंका से 1-4 से पिछड़ रहीं थीं।

शीर्ष आठ महिला खिलाड़ियों के बीच स्पर्धा

इस ग्रुप से सेमीफाइनल में पहुंचने वाली दूसरी खिलाड़ी का निर्धारण सबालेंका और एलिना स्वितोलिना के बीच होने वाले मैच से होगा। सबालेंका ने अपने पहले मैच में कैरोलिना मुचोवा को सीधे सेटों में हराया था। शीर्ष आठ महिला खिलाड़ियों के बीच खेली जा रही इस प्रतियोगिता में स्वितोलिना को अपने पहले मैच में एंड्रीवा से 6-4, 6-0 से हार का सामना करना पड़ा।

आज से आईबीएसएफ विश्व स्नूकर चैंपियनशिप



इंदौर। मध्यप्रदेश के इंदौर में आज 13 से 21 नवंबर तक खेली जाने वाली आईबीएसएफ विश्व स्नूकर चैंपियनशिप में 32 देशों के पुरुष और महिला खिलाड़ी खिताब के लिए मुकाबला करेंगे और प्रतियोगिता में कुल 40,000 अमेरिकी डॉलर की इनामी राशि दांव पर होगी। भारतीय बिलियर्ड्स एवं स्नूकर महासंघ के महासचिव सुनील बजाज ने संवाददाताओं को बताया कि प्रतियोगिता में मेजबान भारत के साथ ही अफगानिस्तान, ऑस्ट्रेलिया, चीन, इंग्लैंड, फ्रांस, जर्मनी, पाकिस्तान, अमेरिका, दक्षिण कोरिया और सऊदी अरब समेत 32 देशों के खिलाड़ी हिस्सा लेंगे। उन्होंने बताया,''भारत में इस चैंपियनशिप का आयोजन तीसरी बार हो रहा है। इससे पहले, 1964 में कोलकाता और 2014 में बेंगलुरु में यह प्रतियोगिता आयोजित की गई थी।

विवान ने ट्रैप स्पर्धा में जीता रजत, ओलंपिक कोटा हासिल किया

दोहा। जयपुर के विवान कपूर बृहस्पतिवार को यहां आईएसएसएफ विश्व चैंपियनशिप में पुरुष ट्रैप स्पर्धा में शीर्ष स्थान हासिल करने से बेहद करीब से चूक गए और उन्हें रजत पदक से संतोष करना पड़ा। इस उपलब्धि से उन्होंने हालांकि 2028 लॉस एंजिलिस ओलंपिक के लिए भारत का एक कोटा भी पक्का कर दिया। उनसे पहले पुरुषों की 10 मीटर एयर पिस्टल स्पर्धा में जयपाल मालवीय और पुरुषों की 50 मीटर राइफल थ्री पोजीशन में कांस्य पदक जीतने वाले नीरज कुमार भारत के लिए ओलंपिक कोटा हासिल कर चुके हैं।

CHHATTISGARH STATE POWER TRANSMISSION CO. LTD.
(A Government of Chhattisgarh Undertaking) CIN- U40108CT2003SGC0158200 GSTIN-22AADCC5773E1ZX
OFFICE OF THE EXECUTIVE DIRECTOR (SUB-STATION)
Transmission Building, CSPTCL Tifra, Bilaspur (C.G.) 495001
Website- www.cspc.co.in e-mail:- cessonm.bilaspur@cspc.co.in Ph. No. 07752-493537 Fax No. 07752-493537

No. 02-17/Pur/T-670/1813 Bilaspur, Date: 10/11/2026

NOTICE INVITING TENDER

Sealed tenders are invited from eligible experienced contractor on labour contract basis for the following works:-

SN	Tender No.	Particulars	E.M.D
01.	02-17/Pur/ TR-670/1813 Dtd.10/11/26 (RFx No. 8100055035)	Supply of office furniture for various Sub-station against sanctioned estimate for EE (S/s) Dn. CSPTCL Korba & Bishrampur through e-bidding portal only.	12,300.00
Cost of Tender Documents (Non-refundable) incl. GST@18%			2,000.00
Last Date & Time of Submission of Tender:-		08/12/2026	15:00 Hrs.
Date & Time of Opening of Tender :-		08/12/2026	15:30 Hrs.

Note:- (i) In case any of the above date is declared as holiday, then the particular date will automatically get shifted to next working day.(ii) Any notice for extension of due date of tender opening shall not be published in newspapers. It will be displayed only on official website of the company.(iii) The tender will be processed through e-bidding module of SAP-SRM. Bidders are advised to visit our web site www.cspc.co.in/csptcl for viewing detailed instructions regarding submission of offer through SAP-SRM

SAVE ELECTRICITY

Executive Director (Sub-station)
CSPTCL Bilaspur

कार्यालय नगर पालिका परिषद कटघोरा, जिला-कोरबा (छ.ग.)

क्रमांक / 1618 / तक.शा./ न.पा.प./ 2026 कटघोरा, दिनांक 12/11/2026

ई-प्रोक्योरमेंट निविदा आमंत्रण सूचना

Chief Municipal Officer, Katghora Municipal Council invites Online Tenders for and on behalf of Municipal council Katghora for S.O.R. percentage rate & SOR C.G. PWD Building/ ELECRICAL 10.06.2026 & PWD Road 15.06.2026 tender in FORM- 'A' from eligible class contractors of PWD Chhattisgarh. e-Procurement System (https://eproc.cgstate.gov.in).

S. N.	System Tender No & Date	Description	Total Estimate Cost Rs. In Lacs	Last Date Online Submission	Remark
1	203805	वार्ड क्र. 06 बस स्टैण्ड कटघोरा परिसर में व्यवसायिक दुकान निर्माण कार्य	24.36	04.12.2026	1st Call
2	203807	वार्ड क्र. 15 कसनियां में व्यवसायिक दुकान का निर्माण कार्य	36.87	04.12.2026	1st Call
3	203808	वार्ड क्र. 04 गोल भवन के पास व्यवसायिक दुकान निर्माण कार्य	29.42	04.12.2026	1st Call
4	203809	वार्ड क्र. 04 मेला ग्राउंड मिडिल स्कूल में अतिरिक्त कक्ष निर्माण कार्य	11.33	04.12.2026	1st Call

उपरोक्त निविदा की विस्तृत जानकारी हेतु ई-प्रोक्योरमेंट वेबसाईट https://eproc.cgstate.gov.in में तथा कार्यालयीन समय पर नगर पालिका परिषद कटघोरा से प्राप्त की जा सकती है।

मुख्य नगर पालिका अधिकारी
नगर पालिका परिषद कटघोरा

CHHATTISGARH STATE POWER DISTRIBUTION COMPANY LIMITED
(A Government of Chhattisgarh Undertaking) (A SUCCESSOR COMPANY OF C.S.E.B.) CIN: U40108CT2003SGC015822
O/o The Superintending Engineer (O&M)Circle, Korba – 495677 Phone No. 07759-245556, Website: www.cspdcl.co.in Email ID: SEOnM.Korba@cspc.co.in

11-03/PUR/NIT/29(S)/2026-27/3485 Korba, dated 05.11.2026

NOTICE INVITING E-TENDER

Online Short-term e-tenders are invited under domestic competitive bidding from contractors for following works: -

Tender No /Rfx no.	Particulars of works	Cost of e-tender Document (Nonrefundable)	EMD (refundable)	Time/Due date of submission
11-03/PUR/NIT/ 29(S)/2026-27/ 3485 date: 05.11.2026 **(Rfx. No. 8100055188)**	Hiring 01 no. 06 wheeler TATA 709 or equivalent to it of make Ashok Leylend/Swaraz Mazda and other equivalent make with Sky Lift for 13 meter having double boom hydraulic operating system also having working cage of size 1100x1100x700mm with capacity of 200 KG. with 03 Nos vehicle driver one in each shift from outsourcing under EE (City) Dn.,CSPDCL, Korba	**Rs. 5000.00** (Inclusive of GST @18%) **(Three Years)**	Rs. 37,404/-	15.00 pm on 26.11.2026

1. Bids will be opened at 15:30 pm and onward on the same day of submission.2.The details available in web site www.cspc.co.in→ CSPDCL→ O&M may be downloaded and should be submitted.3.CSPDCL reserves the right to reject or cancel any or all the bids without assigning any reason thereof.4.Corrigendum, if any will be published only on website www.cspc.co.in. → CSPDCL→ O&M and notice board.5.For e-bidding CSPDCL Helpline no. 0771-2576672 (EITC CSPDCL).

SAVE ELECTRICITY

SUPERINTENDING ENGINEER
C.S.P.D.C.L., CIRCLE KORBA

अंडर-19 एशिया कप खिताब के लिए भारत-पाक में भिड़ंत कल



एजेंसी ▶▶ अल अमेरात (ओमान)

कप्तान लक्ष्य रायचंदानी की 93 रन की शानदार पारी के दम पर भारत ने बृहस्पतिवार को यहां अंडर-19 एशिया कप के सेमीफाइनल में अफगानिस्तान को आठ विकेट से करारी शिकस्त देकर फाइनल में जगह बना ली।

खिताबी मुकाबले में भारतीय टीम का सामना चिर प्रतिद्वंद्वी पाकिस्तान से शनिवार 14 नवंबर को होगा। तेज गेंदबाज ईशान सूद की अगुआई में भारतीय गेंदबाजों ने अफगानिस्तान को निर्धारित ओवरों में आठ विकेट पर 227 रन के स्कोर पर रोक दिया। भारत ने 36.5 ओवर में दो विकेट पर 230 रन बनाकर आसान जीत दर्ज की। इससे पहले पाकिस्तान ने दूसरे सेमीफाइनल में बांग्लादेश को नौ विकेट से हराकर फाइनल का टिकट कटाया। पाकिस्तान ने लीग चरण में भी भारत को शिकस्त दी थी।

HDFC BANK HDFC Bank Ltd.
शाखा : अलास्का टॉवर, लोधीपारा रोड, शंकर नगर, रायपुर - 492001
Tel: 0771-4243149/149 CIN L65920MH1994PLC080618 Website: www.hdfcbank.com

ई-नीलामी विक्रय सूचना
नीलामी की तिथि एवं समय :– 21-दिसम्बर-2026, सुबह 10.30 बजे से सुबह 11.00 बजे
(बिक्री समाप्त होने तक 5 मिनट के असीमित विस्तार के साथ)

एचडीएफसी बैंक लिमिटेड के प्राधिकृत अधिकारी (पूर्ववर्ती एचडीएफसी लिमिटेड का दिनांक 17 मार्च 2023 के आदेश के तहत् माननीय एनसीएलटी–मुंबई द्वारा अनुमोदित सम्मेलन योजना के आधार पर एचडीएफसी बैंक लिमिटेड के साथ विलय हो गया है) (एचडीएफसी) बिक्री के लिए ई–नीलामी बिक्री नोटिस जारी करता है। वित्तीय परिसंपत्तियों के प्रतिभूतिकरण और सुरक्षाहित प्रवर्तन अधिनियम, 2002 के तहत अचल संपत्तियों की संख्या, सुरक्षा हित (प्रवर्तन) नियम, 2002 के नियम 8(6) के प्रावधानों के साथ पठित।
एतद द्वारा सामान्य रूप से जनता को और विशेष रूप से उधारकर्ता (ओं) और गारंटीकर्ता (ओं) को कॉलम (ए) में इंगित किया गया है कि नीचे वर्णित अचल संपत्ति (बंध) कॉलम (सी) में वर्णित है जो सुरक्षित व्यक्ति को गिरवी रखी गई है। लेनदार, जिसका भौतिक कब्जा एचडीएफसी बैंक लिमिटेड के प्राधिकृत अधिकारी द्वारा कॉलम (डी) में वर्णित सुरक्षित लेनदार द्वारा लिया गया है, 'जैसा है जहां है', 'जैसा है' पर बेचा जाएगा। क्या है', और 'जो कुछ भी है' नीचे दिए गए विवरण के अनुसार:
एतद्वारा, प्रतिभूति हित (प्रवर्तन) नियम, 2002 के नियम 8(6) के परन्तुक के अंतर्गत कॉलम (ए) में दर्शाए गए संबंधित उधारकर्ता/बंधककर्ता(ओं)/कानूनी उत्तराधिकारियों, कानूनी प्रतिनिधियों (ज्ञात या अज्ञात), निष्पादक(ओं), प्रशासक(ओं), उत्तराधिकारी(ओं) और समनुदेशितियों को, जैसा भी मामला हो, सूचना दी जाती है।
बिक्री के विस्तृत नियमों और शर्तों के लिए, कृपया एचडीएफसी बैंक लिमिटेड सुरक्षित लेनदार की वेबसाइट यानी www.hdfcbank.com में दिए गए लिंक को देखें।

	(A)	(B)	(C)	(D)	(E)	(F) (G)
स. क्रं.	ऋणी(यों) का नाम	वसूल की जाने वाली बकाया राशि (प्रतिभूत ऋण) (रु.)*	अचल संपत्ति/सुरक्षित संपत्ति का विवरण (1 वर्गमीटर 10.76 वर्गफुट के बराबर है)	कब्जे का प्रकार	आरक्षित मूल्य (रु.)	ब्याना जमा राशि (रु.) / बोली वृद्धि राशि (रु.)
1.	**श्री रजक देवेन्द्र कुमार,** दो कॉलोनी, मकान नं. 03, बंगला पारा, बीआरसी भवन के पास, नारायणपुर, दंतेवाड़ा, भोपालपटनम – छत्तीसगढ़ 494661. **श्री रजक देवेन्द्र कुमार** ग्रामीण यांत्रिकी सेवा संभाग, कार्यालय. कार्यकारी इंजी., रेस. प्रभाग. महका रोड, नारायणपुर, छत्तीसगढ़, 494661.	₹ 9,99,808/- 31 मार्च 26* की स्थिति में	समस्त भाग एवं आंशिक भाग की आवासीय प्लॉट–ई15 स्मार्ट सिटी, स.क्र., 29/2-3-4-5-6-7-8-9-13-14-15-16, 17, 31/3-4, 32/1-2-4; खसरा नंबर 38/7(भाग); ग्राम फरहाद, पटवारी हल्का नंबर 29, रा.नि.मं.–राजनांदगांव–01, तहसील एवं जिला–राजनांदगांव, छत्तीसगढ़। खुला प्लॉट एरिया– 1345.32 वर्ग फुट, **लेटिट्यूड–29.972909, लांगिट्यूड– 80.856248.**	भौतिक	₹16,20,000/-	₹1,62,000/- / ₹ 5000/-
2.	**श्री मंडल भोला** शीतला माता मंदिर, सरकंडा मुक्तिधाम चौक, बिलासपुर (एम.कॉर्प.),बिलासपुर, छ.ग.पिन–495001-भारत। **श्री मंडल भोला** मे. महामाया फूल, मां महामाया फूल, जबड़ापारा, सरकंडा, बिलासपुर। छ.ग. – 495001. **श्रीमती देवी सरोवरी,** ग्राम अतिहार डीह, पोस्ट–अतिहार, ग्राम–अतिहार डीह, दरभंगा, बिहार, पिन – 846007.	₹ 19,25,376/- 30 अप्रैल 25 की स्थिति में	मस्त भाग एवं आंशिक भाग का मकान जिसका कुल क्षेत्रफल 615 वर्ग फुट (57.156 वर्ग मीटर) जिसका भूतल क्षेत्रफल 500 वर्ग फुट (46.468 वर्ग मीटर), यह यूनिट–102, माँ शारदा विहार, मौजा–अमेरी, प.ह.नं. 26/43, खसरा नंबर 47/27 (शीट नंबर 6, प्लॉट नंबर 58/3/1), रा.नि.मं.–सकरी विकासखंड, तखतपुर, तहसील–सकरी, जिला–बिलासपुर, छत्तीसगढ़ है। **चौहद्दी:–** बिक्री विलेख के अनुसार, उत्तर – कॉलोनी की सीमा, दक्षिण – प्लॉट नंबर 101, पूर्व – कॉलोनी की सीमा, पश्चिम – कॉलोनी रोड। **लेटिट्यूड–22.092003, लांगिट्यूड– 82.108269.**	भौतिक	₹19,93,000/-	₹1,99,300/- / ₹ 5000/-
3.	**श्री नंदनी जयेश** हाउस नंबर एल–26, अवनी विहार, दलदल सिवनी, मोवा, रायपुर छत्तीसगढ़, 492001. **श्री नंदनी जयेश** दिल्ली पब्लिक स्कूल, सेमरिया, बलौदा बाजार रोड, रायपुर, छ.ग.–492001. **श्रीमती नंदनी सुचित्रा** हाउस नंबर एल–26, अवनी विहार, दलदल सिवनी, मोवा, रायपुर छ.ग., 492001.	₹ 12,28,047/- 31 मार्च 2025 की स्थिति में	समस्त भाग एवं आंशिक भाग का फ्लैट, जिसका क्षेत्रफल, सुपरबिल्टअप एरिया 505 वर्ग फुट (कार्पेट एरिया: 363.25 वर्ग फुट + बालकनी एरिया: 25.33 वर्ग फुट = 388.58 वर्ग फुट)। फ्लैट–510, 5वीं मंजिल, अविनाश आशियाना, ब्लॉक इ, स.क्र./खसरा नंबर 4/2, 4/3, 6/1, 4/5, 4/11, 6/3, 4/6, 4/7, 6/4, प.ह.नंबर 37, ग्राम–कोटा, रायपुर 49200, **लेटिट्यूड–21.269438, लांगिट्यूड– 81.603299.**	भौतिक	₹13,65,000/-	₹1,36,500/- / ₹ 5000/-
4.	**टीकम श्वेता** द्वारा कन्हैया लाल टीकम, होटल पूनम कॉम्प्लेक्स, सर्किट हाउस रोड, चांदनी चौक, बस्तर, जगदलपुर – छत्तीसगढ़ 494001. **टीकम श्वेता** मे. श्वेता टीकम, अतिथि होटल के पीछे, शांति नगर, जगदलपुर–छत्तीसगढ़ 494001.	₹ 27,92,226/- 31 दिसंबर 24 की स्थिति में	समस्त भाग एवं आंशिक भाग की आवासीय फ्लैट/अपार्टमेंट, जिसका कुल निर्मित क्षेत्र 758 वर्ग फुट (कार्पेट एरिया – 711 वर्ग फुट) है, खसरा नंबर 148/8, 148/122 एवं 148/23, मौजा–जगदलपुर फ्लैट नं. 509, 5वीं मंजिल, ब्लॉक बी, अविनाश अतुल्य अपार्टमेंट, प.ह.नं.–05, वार्ड नंबर 21, राजेंद्र नगर वार्ड, तहसील–जगदलपुर, जिला–बस्तर, छत्तीसगढ़। **चौहद्दी:**–उत्तर में रास्ता (पैसेज), दक्षिण में खुला क्षेत्र, पूर्व में फ्लैट नंबर बी–508 एवं पश्चिम में फ्लैट नंबर बी–510, **लेटिट्यूड–19.077000, लांगिट्यूड– 82.005600.**	भौतिक	₹20,00,000/-	₹2,00,000/- / ₹ 5000/-

सुरक्षित संपत्ति के निरीक्षण की तिथि और समय :– 21-नवम्बर-2026, सुबह 10.30 बजे से शाम 5.30 बजे
बोली की अंतिम तिथि :–17-दिसम्बर-2026, शाम 5.00 बजे के पहले

* साथ में अतिरिक्त ब्याज, जैसा लागू हो, भुगतान की तारीख और/या उसकी प्राप्ति तक किए गए आकस्मिक व्यय, लागत, प्रभार आदि।
ऋणभार/दावों का खुलासा: (1) HDFC के अधिकृत अधिकारी की जानकारी और ज्ञान के अनुसार, अचल संपत्तियों/सुरक्षित परिसंपत्तियों पर कोई भार (encumbrances) नहीं है।
संपत्ति के निरीक्षण से संबंधित किसी भी सहायता के लिए, या ई–नीलामी बोली दस्तावेज प्राप्त करने के लिए और किसी भी अन्य प्रश्न के लिए, कृपया एचडीएफसी बैंक लिमिटेड के अधिकृत अधिकारी श्री लोकेश माहोरे से टेलीफोन नंबर 871800900 या श्री अंशुल अग्रवाल से टेलीफोन नंबर 9713436260 या मेसर्स वैल्यू ट्रस्ट कैपिटल सर्विसेज प्राइवेट लिमिटेड से संपर्क करें; ई–मेल: Auction.Manager@BidDeal.in ; संपर्क नंबर: +919266604643.
सावधानी नोट: बड़े पैमाने पर ई–बोलीदाताओं को सूचित किया जाता है कि एचडीएफसी बैंक लिमिटेड और उसके अधिकृत अधिकारी नीलामी बिक्री नोटिस में उल्लिखित अचल संपत्ति के संबंध में नकद लेनदेन नहीं करते हैं। नाम और अचल संपत्ति की बिक्री से निपटने के लिए एचडीएफसी बैंक लिमिटेड द्वारा अधिकृत एजेंसी/दलाल, यदि कोई हो, का संपर्क विवरण केवल ऊपर उल्लिखित पते पर एचडीएफसी बैंक लिमिटेड के कार्यालय से प्राप्त किया जा सकता है।

दिनांक: 13.11.2026
स्थान: बिलासपुर, रायपुर, राजनांदगांव, जगदलपुर (बस्तर)
रजिस्टर्ड पता–एच.डी.एफ.सी. बैंक हाऊस, सेनापति बापट मार्ग, लोअर परेल (पश्चिम), मुम्बई–400013
एच.डी.एफ.सी. बैंक लिमिटेड
प्राधिकृत अधिकारी



अगले दो साल में दुनिया में होने जा रहे 2 लंबे पूर्ण सूर्य ग्रहण, दिन में छा जाएगा अंधेरा

वॉशिंगटन। खगोलीय घटनाओं में दिलचस्पी रखने वालों के लिए आने वाले दो साल बहुत ही खास होने वाले हैं। इस दौरान दो बहुत दुर्लभ सूर्य ग्रहण होने वाले हैं, जो खगोल वैज्ञानिकों के लिए अंतरिक्ष को बारीकी से समझने का मौका लेकर आएंगे। पहला ग्रहण साल 2027 में 2 अगस्त को होगा जिसे सदी का सबसे बड़ा सूर्य ग्रहण कहा जा रहा है। इस दौरान 6 मिनट 23 सेकंड तक दुनिया में अंधेरा छा जाएगा। इस घटना के लगभग 1 साल बाद 22 जुलाई 2028 एक और लंबा सूर्य ग्रहण ऑस्ट्रेलिया के ऊपर से होकर गुजरेगा। इस खगोलीय घटना के दौरान चंद्रमा बीच में होता है, जिसके चलते यह सूर्य को ढंक लेता है। इस दौरान सूर्य का प्रकाश पृथ्वी पर नहीं पहुंच पाता है और दिन में अंधेरे जैसा महसूस होने लगता है। इसे सूर्य ग्रहण कहते हैं।

किस रास्ते से गुजरेगी पूर्ण ग्रहण की छाया?



22 जुलाई 2028 को लगने वाला पूर्ण सूर्य ग्रहण कोकोस आइलैंड्स, क्रिसमस आइलैंड और ऑस्ट्रेलिया से होकर गुजरेगा। यह उत्तर-पश्चिम से दक्षिण-पूर्व की ओर बढ़ते हुए यह सिडनी के ठीक ऊपर से गुजरेगा। आगे यह तस्मान सागर को पार करते हुए न्यूजीलैंड के साउथ आइलैंड तक जाएगा। इस दौरान 63 लाख लोग इसे देख पाएंगे।

सदी का सबसे बड़ा सूर्य ग्रहण

वैसे तो दोनों सूर्य ग्रहण बेहद शानदार नजारा लेकर आएंगे, लेकिन अगस्त 2027 में होने वाली घटना सबसे अलग होगी। 2 अगस्त 2027 को लगने वाले पूर्ण ग्रहण की टोटलिटी 6 मिनट 23 सेकंड होगी। इसका मतलब है कि इतने लंबे समय तक सूर्य का कोरोना चंद्रमा के पीछे छिपा रहेगा। 1991 से लेकर 2114 तक यह धरती से देखा जाने वाला सबसे लंबा पूर्ण ग्रहण होगा। यही वजह है कि इसे सदी का लंबा सूर्य ग्रहण कहा जा रहा है।



कौन सी जगह देखने के लिए सबसे सटीक?

अगस्त 2027 में होने वाले सूर्य ग्रहण की छाया स्पेन और जिब्राल्टर से होकर गुजरेगी। इसके बाद मोरक्को, लीबिया, मिस्र, सूडान, सऊदी अरब और यमन से होते हुए यह हिंद महासागर के रास्ते आगे बढ़ेगी। मिस्र के लक्सर में सबसे लंबा ग्रहण देखा जा सकेगा। यहां 6.20 मिनट तक आसमान में अंधेरा छा जाएगा जो पूर्णता की अवधि से महज 3 सेकंड कम होगा।

जुलाई 2028 में एक और बहुत लंबा सूर्य ग्रहण

अगस्त 2027 में होने वाले ग्रहण को देखने के लिए अभी से भारी डिमांड है और अभी से इसके लिए बुकिंग चल रही है। अगर आप यह ग्रहण देखने से चूक जाते हैं तो करीब एक साल बाद 22 जुलाई 2028 को एक बार फिर शानदार मौका सामने होगा। यह ग्रहण पूर्णता की स्थिति में 5 मिनट से ज्यादा लंबा होगा। अमेरिकी स्पेस एजेंसी नासा के अनुसार, पश्चिमी ऑस्ट्रेलिया के किम्बरली इलाके में यह सबसे लंबे समय 5 मिनट 10 सेकंड तक रहेगा। हालांकि, यह ग्रहण अगस्त 2027 की तुलना में एक मिनट से भी ज्यादा छोटा है, लेकिन पूर्ण सूर्य ग्रहण के हिसाब से बहुत लंबा है।

सूर्य ग्रहण क्या है ?

हमारा ग्रह यानी धरती दो काम लगातार करती रहती है। पहला, यह अपनी धुरी पर लगातार घूमती रहती है, और दूसरा, घूमते हुए यह सूर्य का चक्कर लगाती है। पृथ्वी का उपग्रह है चंद्रमा, जो लगातार इसका चक्कर लगाता रहता है। पृथ्वी को सूर्य का चक्कर लगाने में 1 साल लगते हैं तो चंद्रमा पृथ्वी का चक्कर 29.5 दिन में पूरा कर लेता है।

पेट में सांप की तरह रेंगकर बीमारियां पकड़ता है यह रोबोट, डॉक्टरों को बिना चीर-फाड़ देगा सटीक रिपोर्ट

अमेरिका के मैसाचुसेट्स इंस्टीट्यूट ऑफ टेक्नोलॉजी (एमआईटी) के इंजीनियरों ने एक हैरान करने वाला रोबोट तैयार किया है। यह सॉफ्ट रोबोट किसी सांप या केंचुए की तरह मानव शरीर की आंतों में रेंगते हुए आगे बढ़ सकता है। वैज्ञानिकों ने इस रोबोट को 'बायोसेंटर'नाम दिया है। यह उपकरण पेट के सबसे संकरे और जटिल हिस्सों में खुद रास्ता बनाकर अंदर दाखिल हो सकता है। प्रतिष्ठित साइंस जर्नल 'साइंस रोबोटिक्स' में इस नए अविष्कार की पूरी रिपोर्ट पब्लिश की गई है। मौजूदा समय में आंतों की जांच के लिए होने वाली प्रक्रियाएं मरीजों के लिए काफी दर्दनाक और जटिल साबित होती हैं। यह रोबोट मरीज के मुंह या गुदा मार्ग से शरीर में प्रवेश कर सीधे छोटी आंत तक पहुंच सकता है। वहां पहुंचकर यह बीमारियों की सटीक पहचान करने के साथ-साथ बायोप्सी के लिए सैंपल भी निकाल सकता है।

छोटी आंत की जांच करना डॉक्टरों के लिए इतना मुश्किल क्यों?

मानव शरीर का गैस्ट्रोइंटेस्टाइनल ट्रैक्ट यानी पाचन तंत्र बेहद संकरा और घुमावदार रास्ता होता है। इंसान की छोटी आंत लगभग 20 से 25 फीट लंबी होती है। यह पेट के निचले हिस्से में बेहद तंग जगह में आपस में कई परतों में लिपटी रहती है। इसके दोनों तरफ आमाशय और बड़ी आंत मौजूद रहती हैं, जिसके कारण यहां तक पारंपरिक कैमरों को पहुंचाना टेढ़ी खीर होता है। छोटी आंत में ब्लीडिंग, ट्यूमर, घाव या रुकावट की समस्या आम होती जा रही है। समय पर पता न चलने से यह दिक्कत जानलेवा कैंसर का रूप ले लेती है। फिलहाल इस हिस्से की जांच के लिए 'डबल-बलून एंटरोस्कोपी' तकनीक का इस्तेमाल किया जाता है। इस प्रक्रिया में डॉक्टर दो गुब्बारों को बारी-बारी से फुलाकर और पिचकाकर कैमरे को आगे धकेलते हैं। यह तरीका बहुत धीमा होता है और डॉक्टरों को इसमें लगातार हाथ से मशक्कत करनी पड़ती है।

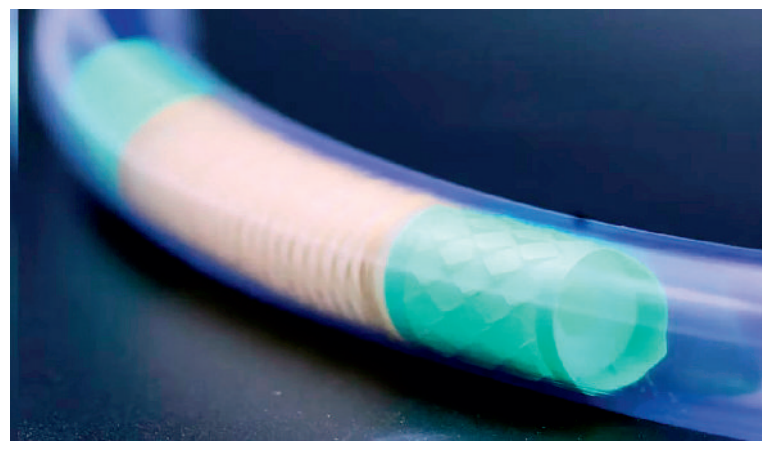

रोबोट के भीतर लगे हाईटेक टूल्स कैसे काम करते हैं?

इस रोबोट के सिर और पिछले हिस्से को जापानी पेपर आर्ट 'किरिगामी' से प्रेरित होकर तैयार किया गया है। इस कला में कागज को केवल मोड़ा नहीं जाता बल्कि उसमें खास कट लगाए जाते हैं। इस खास डिजाइन की मदद से रोबोट के सिरे आंतों की अंदरूनी दीवार को पकड़ते हैं और फिर छोड़ते हैं। एमआईटी के रिसर्चर अहमद मुजतबा जेबरान ने बताया, 'किरिगामी तकनीक की वजह से रोबोट आंतों के नाजुक टिश्यूज पर दबाव डाले बिना आगे बढ़ने की ताकत जुटा लेता है।' इस रोबोट के खोखले शरीर के भीतर कई छोटे-छोटे मेडिकल टूल्स फिट किए गए हैं। इसमें एक हाई-डेफिनिशन माइक्रो कैमरा लगा है जो लाइव तस्वीरें भेजता है। इसके साथ ही इसमें दवा छिड़कने वाला एक खास स्प्रेयर भी जोड़ा गया है। बीमारी की पहचान के लिए इसमें छोटे विलपर्स दिए गए हैं जो संदिग्ध गांठ का टिश्यू सैंपल तुरंत काट लेते हैं। यह रोबोट एक पतली केबल के जरिए बाहरी कंट्रोल सिस्टम से जुड़ा रहता है। डॉक्टर इसे एक्स-बॉक्स कंट्रोलर जैसे रिमोट डिवाइस से भी आसानी से ऑपरेट कर सकते हैं।

सुअर के शरीर पर हुए ट्रायल में डॉक्टरों को किस तरह के परिणाम मिले?

वैज्ञानिकों ने इस तकनीक का पहला व्यावहारिक परीक्षण जीवित और बेहोश किए गए सुअरों पर किया. सुअर के पाचन तंत्र की आंतरिक बनावट इंसानी शरीर से काफी मिलती-जुलती होती है। लैब में हुए टेस्ट के दौरान इस रोबोट ने सुअर की आंतों में लगातार 11 मिनट तक सफलतापूर्वक सफर तय किया. इस दौरान रोबोट ने आंतों के भीतर की रीयल-टाइम तस्वीरें डॉक्टरों की स्क्रीन पर भेजीं. इसके साथ ही इसने तय लोकेशन पर तरल दवा की डिलीवरी की और बायोप्सी के लिए टिश्यू सैंपल भी सुरक्षित बाहर निकाले। वैज्ञानिकों का मानना है कि यह तकनीक भविष्य में मेडिकल एंडोस्कोपी का चेहरा बदल देगी. इससे पहले साल 2021 में मकाऊ यूनिवर्सिटी के वैज्ञानिकों ने मकड़ी से प्रेरित कैप्सूल रोबोट बनाया था जिसे मैग्नेट से कंट्रोल किया जाता था। हालांकि, एमआईटी का यह नया स्नेक रोबोट डॉक्टरों को शरीर के भीतर ज्यादा नियंत्रण और क्षमता देता है। मानव शरीर पर इसका ट्रायल पूरा होने के बाद यह पेट के कैंसर की शुरुआती पहचान में वरदान साबित हो सकता है।

पृथ्वी को मिला 'दूसरा चांद', चारों ओर लगा रहा है चक्कर

वॉशिंगटन। पृथ्वी को कुछ समय के लिए एक चांद जैसा एस्टेरॉयड मिला है। इसका नाम एस्टेरॉयड 2026 क्यूक्यू8 है। यह इस साल अप्रैल में पृथ्वी के गुरुत्वाकर्षण में फंस गया था। तब से यह पृथ्वी के चारों ओर चक्कर लगा रहा है। अंतरिक्ष वैज्ञानिकों ने इसे मिनी मून का उपनाम दिया है। इसकी खोज हंगरी के जाने-माने एस्टेरॉयड हंटर और अंतरिक्ष वैज्ञानिक क्रिजटियन सार्नेज्स्की ने की है। उन्होंने बताया कि पृथ्वी का नया चांद 2027 में गुरुत्वाकर्षण से निकलने से पहले डेढ़ चक्कर पूरा करेगा। इंडिपेंडेंट ने अपनी रिपोर्ट में क्रिजटियन सार्नेज्स्की के हवाले से बताया कि उन्होंने इस एस्टेरॉयड को सबसे पहले अगस्त महीने में देखा था। हालांकि, इंटरनेशनल एस्ट्रोनॉमिकल यूनियन के माइनर प्लैनेट सेंटर ने हाल ही में इसकी रिपोर्ट दी है। यह खगोल विज्ञान के क्षेत्र में काम करने वाली दुनिया की सबसे बड़ी और सर्वोच्च पेशेवर संस्था है। इसका मुख्यालय पेरिस में है। माइनर प्लैनेट सेंटर का काम अंतरिक्ष में मौजूद छोटे खगोलीय पिंडों से जुड़ा डेटा एकत्र करने, उनकी गणना करने और उन्हें आधिकारिक पहचान देना है



रिपोर्ट में एस्टेरॉयड 2026 QQ8 के परिक्रमा पथ के आधार पर बताया गया है कि यह आमतौर पर हर 359 दिन में सूरज का चक्कर लगाता है और लगभग हर 10 साल में पृथ्वी के पास से गुजरता है। वैज्ञानिकों ने बताया है कि यह पृथ्वी की परिक्रमा के दौरान सबसे करीब होने पर हमारे गृह से लगभग 568,000 किलोमीटर दूर होगा। यह चंद्रमा से पृथ्वी के बीच की औसत दूरी का लगभग डेढ़ गुना है। वैज्ञानिकों ने बताया है कि एस्टेरॉयड 2026 क्यूक्यू8 का क्षेत्रफल लगभग 2 मीटर है। ऐसे में इस एस्टेरॉयड से पृथ्वी को कोई खतरा नहीं है।



रोचक खबरें

न ऑफिस, न टारगेट का तनाव... बस सोकर कमाए 9.6 लाख रुपए

नई दिल्ली। मुंबई की एक महिला ने साबित कर दिया कि अच्छी नींद सिर्फ सेहत के लिए ही नहीं, बल्कि कमाई का जरिया भी बन सकती है। जीनिया चटर्जी ने सोने के बदले 9.6 लाख रुपए का इनाम जीत लिया है। इतना ही नहीं, उन्हें कंपनी की तरफ से स्पॉन्सर्ड हॉलिडे पर जाने का मौका भी मिला है। जीनिया को भारत की 'स्लीप चैंपियन' चुना गया है। उनकी यह जीत इसलिए भी खास है, क्योंकि इस अनोखी प्रतियोगिता में देशभर से 2 लाख से ज्यादा लोगों ने आवेदन किया था। दरअसल, घर और फर्निशिंग से जुड़े ब्रांड वेकफिट ने अपनी स्लीप इंटर्नशिप का आयोजन किया था। इसमें प्रतिभागियों को अच्छी और पूरी नींद लेने के साथ-साथ अपनी सोने की आदतों पर ध्यान देना था। प्रतियोगिता करीब दो महीने तक चली। इस दौरान सभी को एक तय समय पर सोना, अपनी नींद का रिकॉर्ड रखना और हर हफ्ते दिए जाने वाले मजेदार टास्क पूरे करने थे। इस प्रतियोगिता में शामिल होने के लिए 2 लाख से ज्यादा लोगों ने आवेदन किया था। हालांकि, कई चरणों की स्क्रीनिंग और पर्सनल इंटरव्यू के बाद सिर्फ 10 लोगों को चुना गया। इन सभी प्रतिभागियों को करीब 60 दिनों तक अपनी नींद का प्रदर्शन बेहतर बनाए रखना था। हर दिन उनकी स्लीप परफॉर्मेंस के आधार पर स्कोर दिया जाता था। इन स्कोर के जरिए एक लीडरबोर्ड तैयार किया जाता था, जिससे पता चलता था कि कौन सबसे बेहतर नींद ले रहा है। लेकिन, इस इंटर्नशिप में सिर्फ सोना ही काफी नहीं था। प्रतिभागियों को अपनी क्रिएटिविटी भी दिखानी पड़ती थी। प्रतियोगिता के दौरान हर हफ्ते कुछ दिलचस्प चैलेंज दिए जाते थे। इनमें एक टास्क का नाम स्लीप सिनेमा था। इसमें प्रतिभागियों को मशहूर फिल्मों के सीन को नींद से जोड़कर दोबारा तैयार करना होता था। यानी किसी फिल्म के सीन को अपने अंदाज में ऐसा रूप देना था, जिसमें सोने या नींद का मजेदार ट्विस्ट शामिल हो। इसके अलावा स्लीप बिनगो नाम का टास्क भी था। इसमें प्रतिभागियों को पूरे हफ्ते अपनी सोने की आदतों पर नजर रखनी थी और उनका आकलन करना था।



अंडरकवर स्लीप मिशन

सबसे दिलचस्प चैलेंज अंडरकवर स्लीप मिशन रहा। इसमें प्रतिभागियों को किसी बातचीत के दौरान बिना सामने वाले को शक हुए कंबल या तकिया शब्द का 10 बार इस्तेमाल करना था। यह टास्क सुनने में आसान लग सकता है।

इंसान का कंकाल तक चबा जाता है पिद्दी सा जीव !

नई दिल्ली। दुनिया के अलग-अलग महाद्वीपों और शांत द्वीपों पर प्रकृति ने एक से बढ़कर एक अजीबोगरीब जीव बनाए हैं। इन्हीं में से एक है 'कोकोनट क्रैब'। ये दुनिया में जमीन पर रहने वाला सबसे बड़ा केकड़ा माना जाता है। अपनी बेहिसाब ताकत, खौफनाक साइज और नारियल फोड़ने की क्षमता की वजह से ये जीव अच्छे-अच्छों को डरा देता है। कोकोनट क्रैब का शरीर कई हिस्सों में बंटा होता है और इनके



पास कुल 10 ताकतवर टांगें होती हैं। इनके सामने के दो पंजे इतने मजबूत होते हैं कि ये करीब 27 किलोग्राम तक का वजन आसानी से उठा सकते हैं। इनकी बाकी टांगों के नुकीले सिरे इन्हें सीधे पेड़ों और चट्टानों पर आसानी से चढ़ने में मदद करते हैं। यही नहीं, इनकी चौथी जोड़ी टांगों में चिमटी जैसे पंजे होते हैं, जिनका इस्तेमाल ये अंडे देने, घोंसला बनाने और सेंसेटिव कामों के लिए करते हैं। यूं तो ये केकड़े ज्यादातर नारियल और सड़े-गले फल खाते हैं, लेकिन मौका मिलने पर ये खतरनाक शिकारी बन जाते हैं।

दो कुत्तों की हुई धूमधाम से पूजा, माथे पर टीका, गले में गेंदे की माला

नई दिल्ली। सोशल मीडिया पर एक बहुत प्यारा वीडियो वायरल हो रहा है। इसमें एक पति-पत्नी अपने दो पालतू कुत्तों की पूजा करते दिख रहे हैं। दोनों ने लाल कपड़े पहने हैं। घर में फूलों और दीयों से सजावट की गई है। कुत्ते लाल गद्दे पर बैठे हैं। पति-पत्नी बारी-बारी से कुत्तों के माथे पर लाल टीका लगाते हैं। फिर उनके गले में गेंदे की माला पहनाते हैं।







हरिभूमि कम्यूनिकेशन्स प्राईवेट लिमिटेड के लिए मुद्रक एवं प्रकाशक प्रियंक सिंह परिहार द्वारा हरिभूमि पब्लिकेशन्स, रिंग रोड नं. 2, गौरवपथ, बिलासपुर (छत्तीसगढ़)-495001 से मुद्रित एवं हरिभूमि कार्यालय, रिंग रोड नं. 2, गौरव पथ, बिलासपुर (छत्तीसगढ़)-495001 से प्रकाशित। प्रधान संपादक : डॉ. हिमांशु द्विवेदी, स्थानीय संपादक: प्रवीण शुक्ला। RNI No. CHHHIN/2001/03764, फोन : 07752-401050, फैक्स : 07752-401052. e-mail : bilaspur@haribhoomi.com